

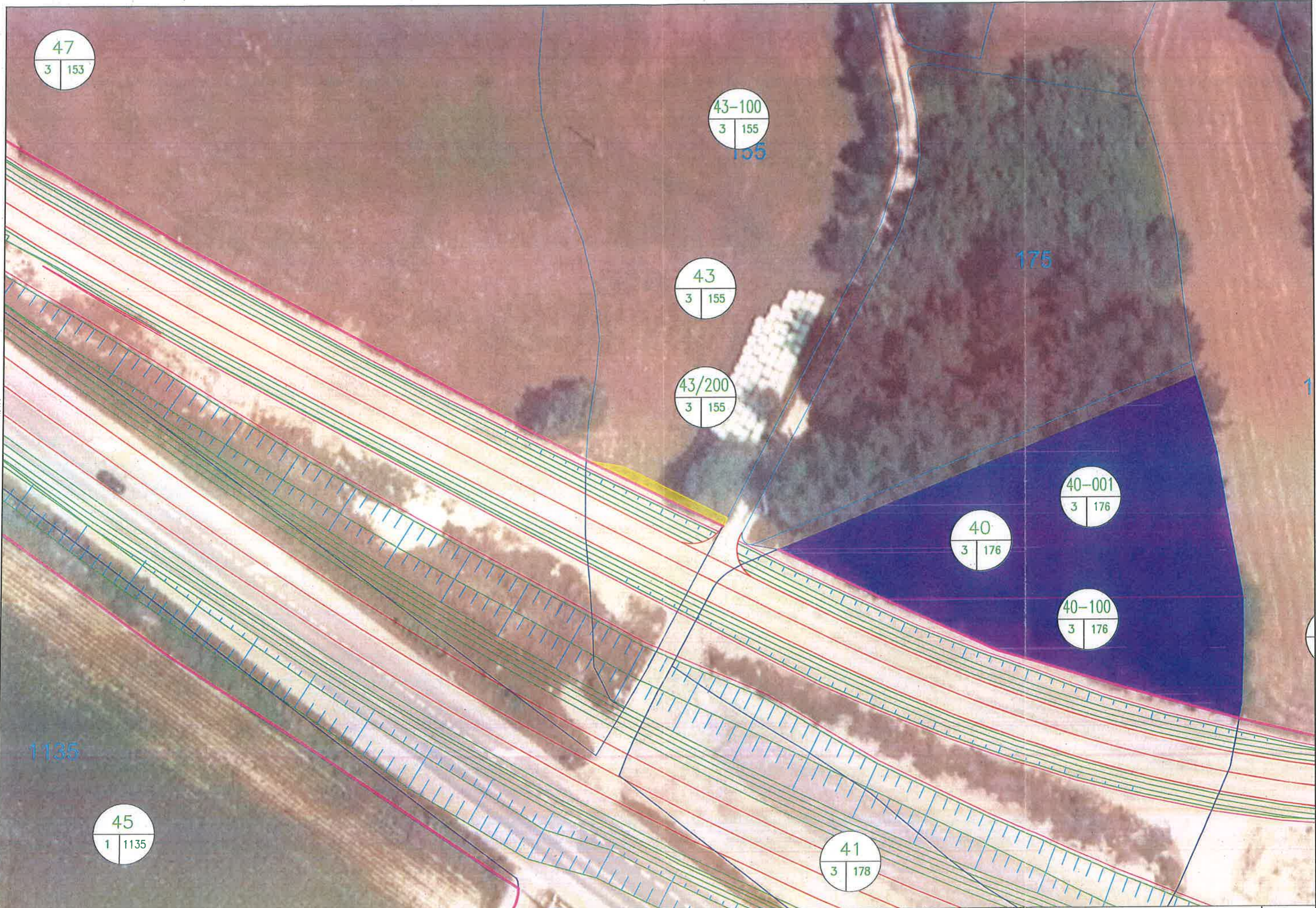

L:\DATOS\EXPROPIACION\PARCELARIOS\4-10 N-240 ACONDICIONAMIENTO PK16,7-PK19,93 FINCAS\AMPLIACIONES FINCAS ENERO 2021.DWG



L:\DATOS\EXPROPIACION\PARCELARIO\14-10 N-240\ACONDICIONAMIENTO PK167-PK199\3\FINCA\3-AMPLIACIONES FINCAS ENERO 2021.DWG



 <p>Arabako Foru Aldundia Diputación Foral de Álava</p>	<p>Bide Azpiegituren eta Mugikortasunaren Saila Departamento de Infraestructuras Vías y Movilidad</p> <p>Errepide Zerbitzua Servicio de Carreteras</p> <p>Topografía-Alala Sección de Topografía</p>	<p>TOPOGRAFIKO INGENIARI TEKNIKOA EL INGENIERO TÉCNICO EN TOPOGRAFÍA</p> <p>DANIEL DEL MORAL VARONA</p>	<p>EGITAMUAREN TITULUA / TÍTULO DEL PROYECTO:</p> <p>N-240 ERREPIDEA, 16.700 KILOMETROTIK 19.900 KILOMETRORA, EGOIKITZEKO TRAZADURA PROIEKTUA PROYECTO DE TRAZADO DEL ACONDICIONAMIENTO DE LA CARRETERA N-240 ENTRE EL P.K. 16.700 Y EL P.K. 19.900</p>	<p>ESKALA(K): ESCALA(S):</p> <p>1:1000</p>	<p>DESJABETZE-ESPEDIENTEA EXPEDIENTE EXPROPIACION</p> <p>14-10</p>	<p>IZENDURA / DESIGNACION:</p> <p>FINCA 49-200</p>	<p>DATA / FECHA URTARRILA - 2021 ENERO - 2021</p> <p>1_TIK_1_ORRIA HOJA 1 DE 1</p>
---	--	---	---	--	--	--	--

LIDATOSI EXPROPIACIÓNPARELARIOS14-10 N-240 ACONDICIONAMIENTO PK16-7 PK19-93, FINCASAAMPLIACIONES FINCAS ENERO 21N-240 AMPLIACIÓN EXP ENERO 2021.DWG

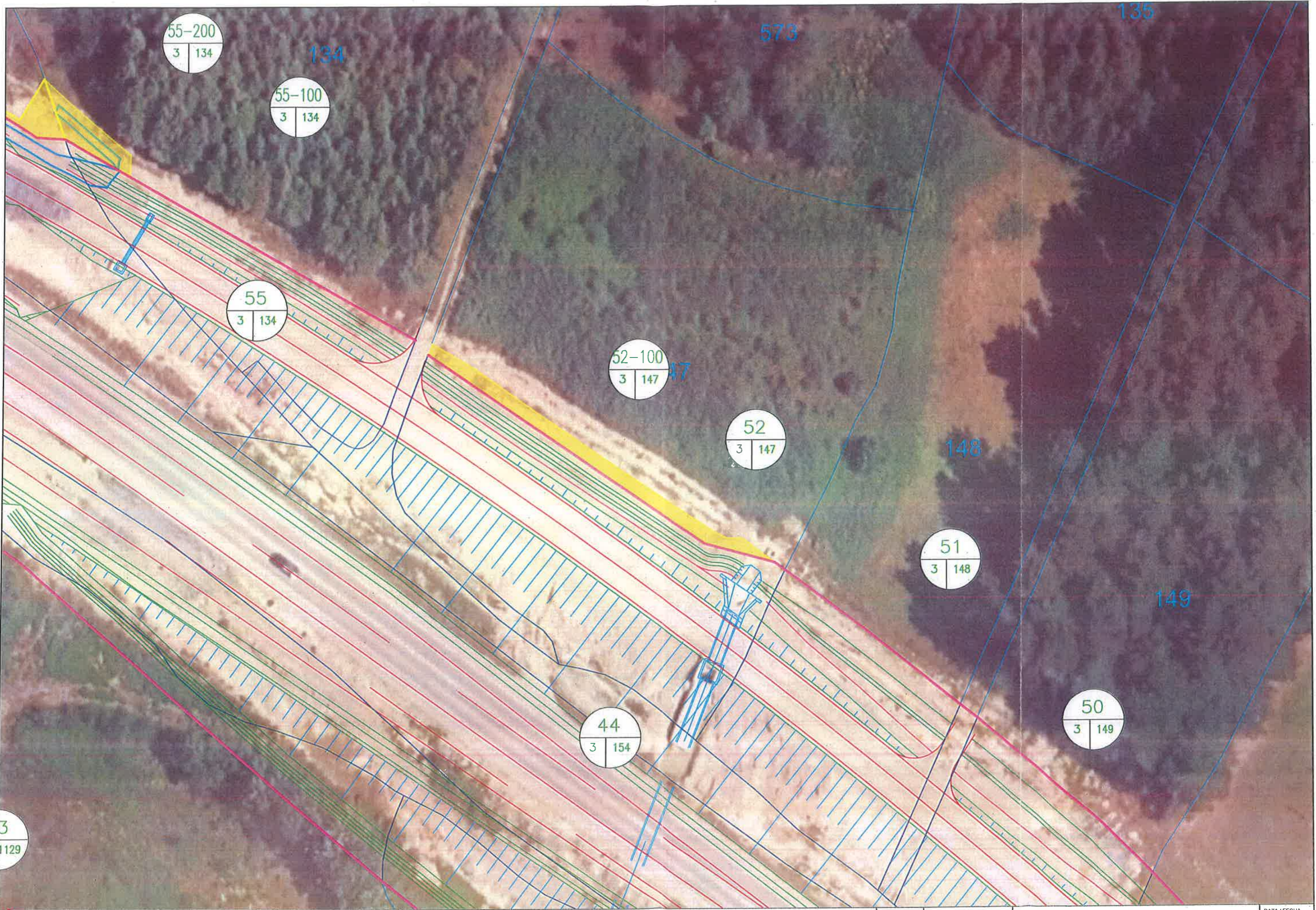

3  
1129

 <p>Arabako Foru Aldundia Diputación Foral de Álava</p>	<p>Bide Azpiegituren eta Mugikortasunaren Saila Departamento de Infraestructuras Vías y Movilidad</p> <p>Errepide Zerbitzua Servicio de Carreteras</p> <p>Topografía-Atala Sección de Topografía</p>	<p>TOPOGRAFIAKO INGENIARI TEKNIKOA EL INGENIERO TÉCNICO EN TOPOGRAFIA</p> <p>DANIEL DEL MORAL VARONA</p>	<p>EGITAMUAREN TITULUA / TÍTULO DEL PROYECTO :</p> <p>N-240 ERREPIDEA, 16,700 KILOMETROTIK 19,900 KILOMETRORA, EGOIKITZEKO TRAZADURA PROIEKTUA PROYECTO DE TRAZADO DEL ACONDICIONAMIENTO DE LA CARRETERA N-240 ENTRE EL P.K. 16,700 Y EL P.K. 19,900</p>	<p>ESKALA(K) / ESCALA(S) :</p> <p>1:500</p>	<p>DESJABETZE-ESPEDIENTEA EXPEDIENTE EXPROPIACION</p> <p>14-10</p>	<p>IZENDURA / DESIGNACION :</p> <p>FINCA 52-100</p>	<p>DATA / FECHA URTARRILA - 2021 ENERO - 2021</p> <p>1 TIK 1 ORRIA HOJA 1 DE 1</p>
--	--	--	--	---	--	---	--

L:\DATOS\EXP\PROPIACION\PARCELARIOS\14-10 N-240 ACONDICIONAMIENTO PK16-7 PK19-9\3.FINCAS... PLACIONES FINCAS ENERO 21\N-240 AMPLIACION EXP ENERO 2021.DWG

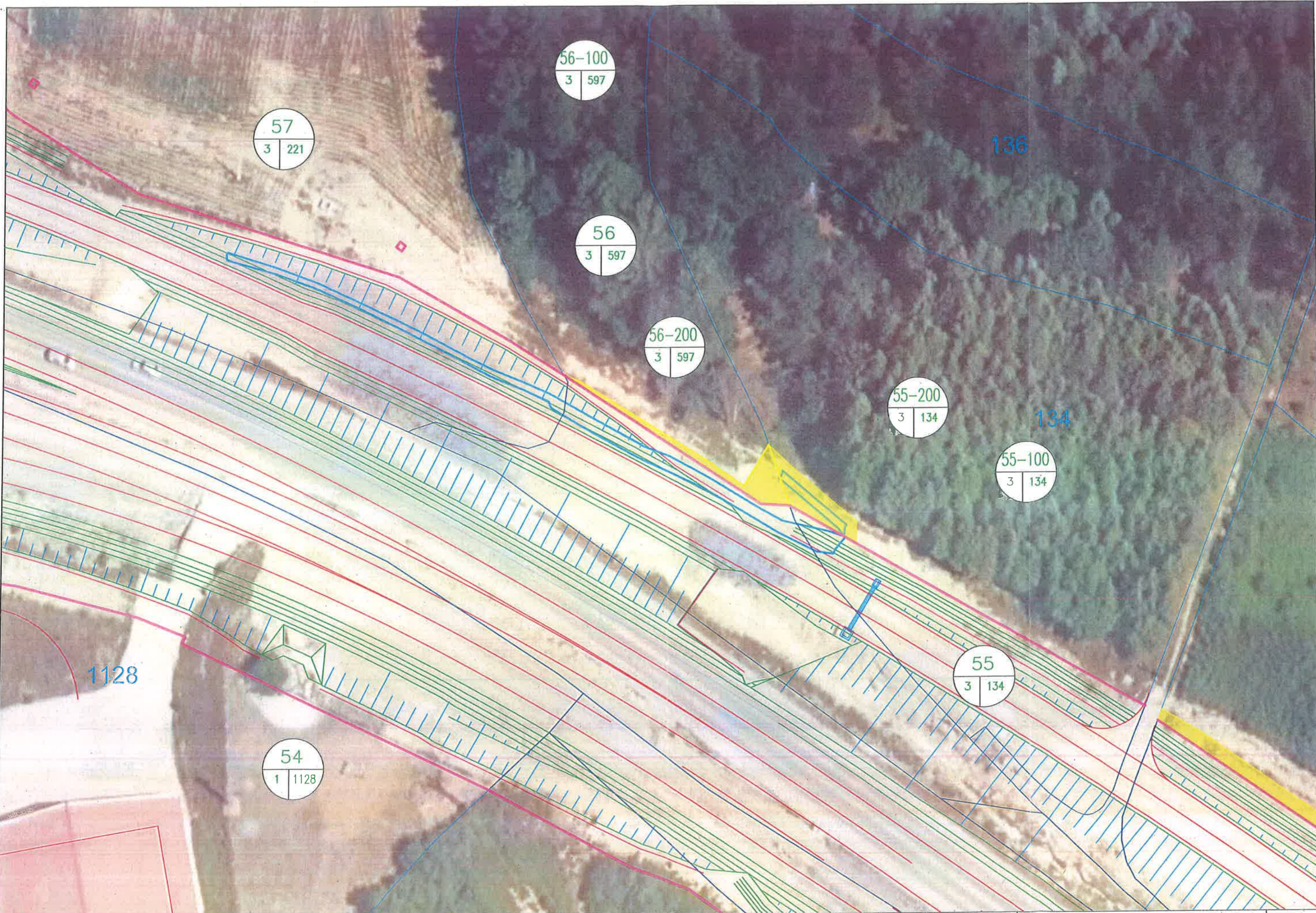

<p>Arabako Foru Aldundia Diputación Foral de Álava</p>	<p>Bide Azpiegituren eta Mugikortasunaren Saila Departamento de Infraestructuras Viarias y Movilidad Ezpeleta Zerbitzua Servicio de Carreteras</p> <p>Topografía-Atala Sección de Topografía</p>	<p>TOPOGRAFIKO INGENIARI TEKNIKOA EL INGENIERO TÉCNICO EN TOPOGRAFIA</p> <p>DANIEL DEL MORAL VARONA</p>	<p>EGITAMAIAREN TITULUA / TITULO DEL PROYECTO:</p> <p>N-240 ERREPIDEA, 16,700 KILOMETROTIK 19,900 KILOMETRORA, EGOKITZEKO TRAZADURA PROIEKTUA PROYECTO DE TRAZADO DEL ACONDICIONAMIENTO DE LA CARRETERA N-240 ENTRE EL P.K. 16,700 Y EL P.K. 19,900</p>	<p>ESKALA(K) ESCALA(S):</p> <p>1:500</p>	<p>DESJABETZE-ESPEDIENTEA EXPEDIENTE EXPROPIACION</p> <p>14-10</p>	<p>IZENDURA / DESIGNACION:</p> <p>FINCAS 55-200 y 56-200</p>	<p>DATA / FECHA URTARRILA - 2021 ENERO - 2021</p> <p>1_TIK_1_ORRIA HOJA 1 DE 1</p>
--	--	---	---	--	--	--	--

LIDATOS EXPROPIACIÓN PARCELARIC14-10 N-240 ACONDICIONAMIENTO PK167 PK18-04 FINCAS AMPLIACIONES FINCAS ENERO 21N-240 AMPLIACION EXP ENERO 2021.DWG

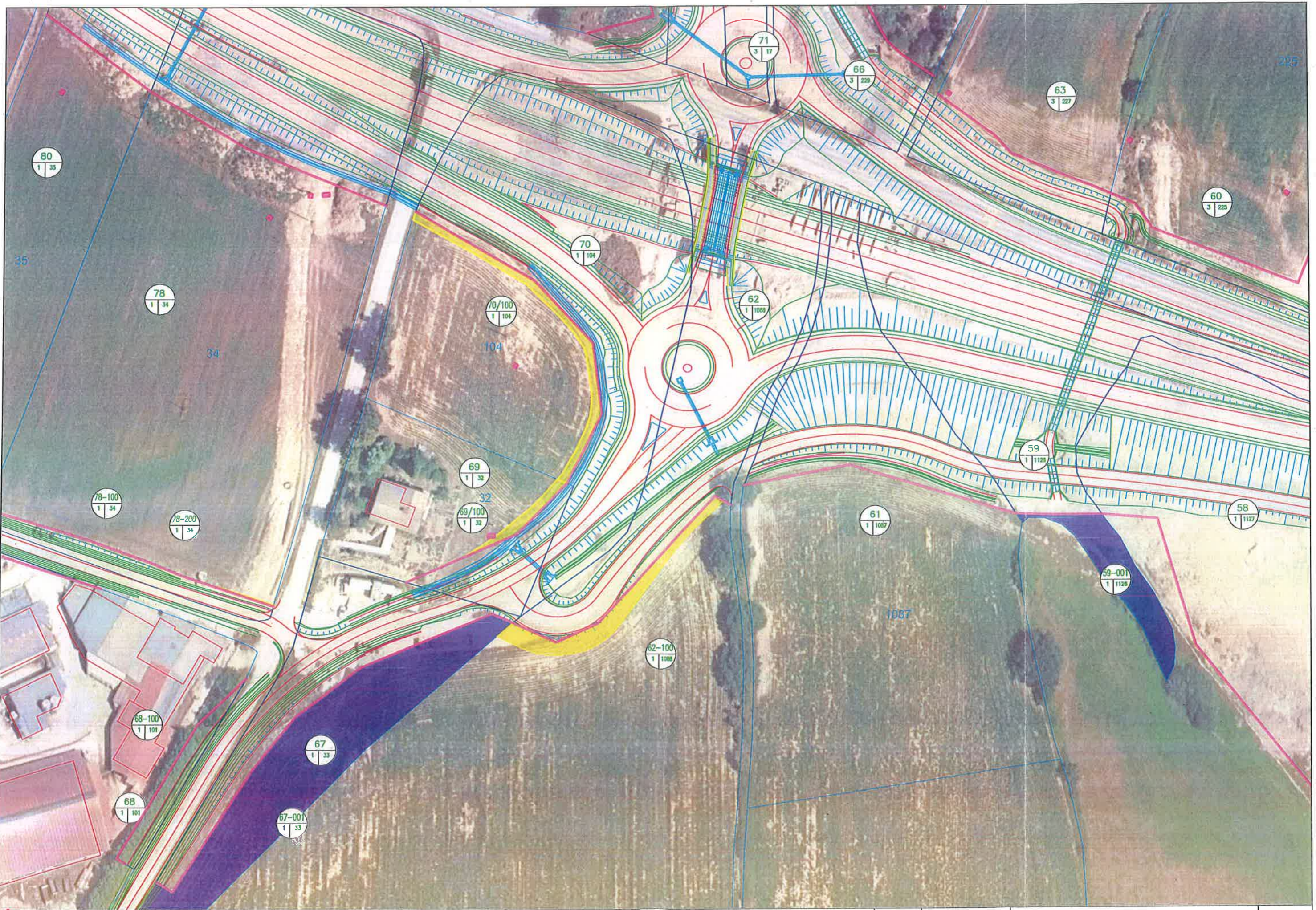

 <p>Arabako Foru Aldundia Diputación Foral de Álava</p>	<p>Bide Azpiegituren eta Mugikortasunaren Saila Departamento de Infraestructuras Viarias y Movilidad</p> <p>Errepide Zerbitzua Servicio de Carreteras</p> <p>Topografía-Atala Sección de Topografía</p>	<p>TOPOGRAFIKO INGENIARI TEKNIKOA EL INGENIERO TÉCNICO EN TOPOGRAFÍA</p> <p>DANIEL DEL MORAL VARONA</p>	<p>EGITAMUAREN TITULUA / TÍTULO DEL PROYECTO</p> <p>N-240 ERREPIDEA, 16,700 KILOMETROTIK 19,900 KILOMETRORA, EGOIKITZEKO TRAZADURA PROIEKTUA PROYECTO DE TRAZADO DEL ACONDICIONAMIENTO DE LA CARRETERA N-240 ENTRE EL P.K. 16,700 Y EL P.K. 19,900</p>	<p>ESKALA(K): ESCALA(S): 1:1000</p>	<p>DESJABETZE-ESPEDIENTEA EXPEDIENTE EXPROPIACION</p> <p>14-10</p>	<p>IZENDURA / DESIGNACION :</p> <p>FINCA 62-100, 69-100 y 70-100</p>	<p>DATA / FECHA URTARRILA - 2021 ENERO - 2021</p> <p>1_TIK_1_ORRIA HOJA 1 DE 3</p>
---	---	---	--	---	--	--	--

L:\DATOS\EXPROPIACION\ARCELAR\0514-10 N-240 ACONDICIONAMIENTO PK16-7, PK19-93, FINCAS AMPLIACIONES FINCAS ENERO 21\N-240 AMPLIACION EXP ENERO 2021.DWG



 Arabako Foru Aldundia  
 Diputación Foral de Álava

Bide Azpiegituren eta Mugikortasunaren Saila  
 Departamento de Infraestructuras Viarias y Movilidad  
 Errepide Zerbitzua      Topografía-Álava  
 Servicio de Carreteras      Sección de Topografía

TOPOGRAFIKO INGENIARI TEKNIKOA  
 EL INGENIERO TÉCNICO EN TOPOGRAFIA  
 DANIEL DEL MORAL VARONA

EGITAMUAREN TITULUA / TITULO DEL PROYECTO :  
 N-240 ERREPIDEA, 16,700 KILOMETROTIK 19,900 KILOMETRORA, EGOIKITZEKO TRAZADURA PROIEKTUA  
 PROYECTO DE TRAZADO DEL ACONDICIONAMIENTO DE LA CARRETERA N-240 ENTRE EL P.K. 16,700 Y EL P.K. 19,900

ESKALA(K) :  
 ESCALA(S) :  
 1:500

DESJABETZE-ESPEDIENTEA  
 EXPEDIENTE EXPROPIACION  
 14-10

IZENDURA / DESIGNACION :  
 FINCA 78-200

DATA / FECHA  
 URTARRILA - 2021  
 ENERO - 2021  
 1 TIK 1 ORRIA  
 HOJA 1 DE 1

LIDATOS/EXPROPIACIÓN/PARCELARIO/4-10 N-240 ACONDICIONAMIENTO PK16+7 PK19+93, FINCAS/AMPLIACIONES FINCAS ENERO 2021.DWG



<p>Arabako Foru Aldundia Diputación Foral de Álava</p>	<p>Bide Azpiegituren eta Mugikortasunaren Saila Departamento de Infraestructuras Viarias y Movilidad</p> <p>Errepide Zetbilzua Servicio de Carreteras</p> <p>Topografía-Álava Sección de Topografía</p>	<p>TOPOGRAFIKO INGENIARI TEKNIKOA EL INGENIERO TÉCNICO EN TOPOGRAFIA</p> <p>DANIEL DEL MORAL VARONA</p>	<p>EGITAMUAREN TITULUA / TÍTULO DEL PROYECTO:</p> <p>N-240 ERREPIDEA, 16,700 KILOMETROTIK 19,900 KILOMETRORA, EGOIKITZEKO TRAZADURA PROIEKTUA PROYECTO DE TRAZADO DEL ACONDICIONAMIENTO DE LA CARRETERA N-240 ENTRE EL P.K. 16,700 Y EL P.K. 19,900</p>	<p>ESKALA(K): ESCALA(S):</p> <p>1:500</p>	<p>DESJABETZE-ESPEDIENTEA EXPEDIENTE EXPROPIACION</p> <p>14-10</p>	<p>IZENDURA / DESIGNACION:</p> <p>FINCA 80-100</p>	<p>DATA / FECHA URTARRILA - 2021 ENERO - 2021</p> <p>1 TIK 1 ORRIA HOJA 1 DE 1</p>
--	---	---	---	---	--	--	--



LDATOSISEXPROPIACIONPARCELARIOS14-10 N-240 ACONDICIONAMIENTO PK16-7 PK19-933 FINCAS 36-1/1099 AMPLIACION EXP ENERO 2021.DWG



Arabako Foru Aldundia  
Diputación Foral de Álava

Bide Azpeltituren eta Mugikortasunaren Saila  
Departamento de Infraestructuras Viarias y Movilidad

Errepide Zerbitzua  
Servicio de Carreteras

Topografía-Atala  
Sección de Topografía

TOPOGRAFIAKO INGENIARI TEKNIKOA  
EL INGENIERO TÉCNICO EN TOPOGRAFIA

DANIEL DEL MORAL VARONA

EGITAMUAREN TITULUA / TITULO DEL PROYECTO :

N-240 ERREPIDEA, 16,700 KILOMETROTIK 19,900 KILOMETRORA, EGOIKITZEKO TRAZADURA PROIEKTUA  
PROYECTO DE TRAZADO DEL ACONDICIONAMIENTO DE LA CARRETERA N-240 ENTRE EL P.K. 16,700 Y EL P.K. 19,900

ESKALA(K) :  
ESCALA(S) :  
1:500

DESJABETZE-ESPEDIENTEA  
EXPEDIENTE EXPROPIACION  
14-10

IZENDURA / DESIGNACION :  
FINCA 04-200

DATA / FECHA  
URTARRILA - 2021  
ENERO - 2021  
1.TIK 1.ORRIA  
HOJA 1 DE 1

LIDATOS/EXPROPICIACION/PAE/ELAR/05/11/4-10 N-240 ACONDICIONAMIENTO PK16+7 PK19+03.FINCAS/AMPLIACIONES FINCAS ENERO 21/N-240 AMPLIACION EXP ENERO 2021.DWG

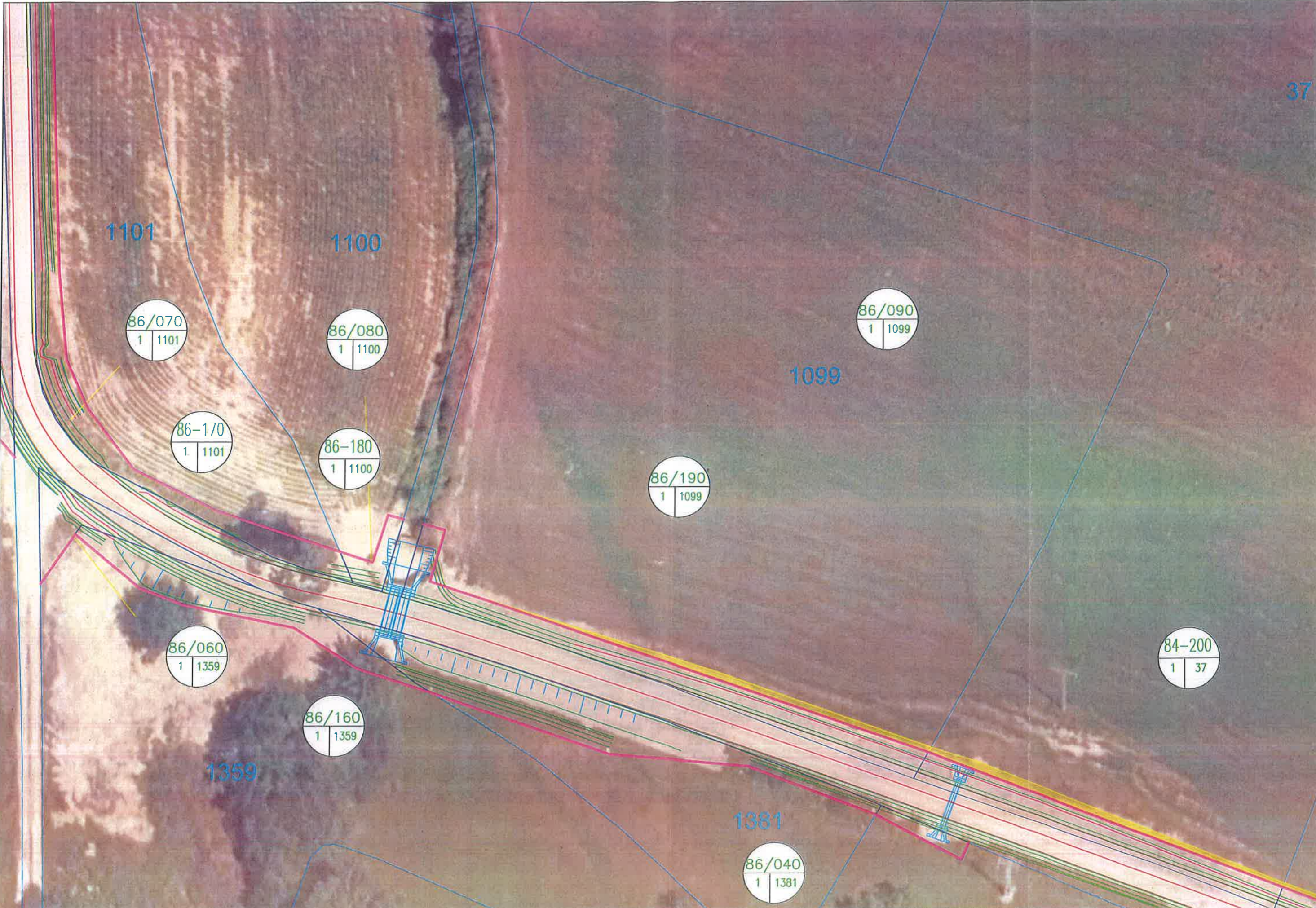

 <p>Arabako Foru Aldundia Diputación Foral de Álava</p>	<p>Bide Azpiegituren eta Mugikortasunaren Saila Departamento de Infraestructuras Viarias y Movilidad Errepide Zerbitzua Topografía-Alala Servicio de Carreteras Sección de Topografía.</p>	<p>TOPOGRAFIKO INGENIARI TEKNIKOA EL INGENIERO TECNICO EN TOPOGRAFIA DANIEL DEL MORAL VARONA</p>	<p>EGITAMUAREN TITULUA / TITULO DEL PROYECTO : N-240 ERREPIDEA, 16,700 KILOMETROTIK 19,900 KILOMETRORA, EGOIKITZEKO TRAZADURA PROIEKTUA PROYECTO DE TRAZADO DEL ACONDICIONAMIENTO DE LA CARRETERA N-240 ENTRE EL P.K. 16,700 Y EL P.K. 19,900</p>	<p>ESKALA(K): ESCALA(S): 1:500</p>	<p>DESJABETZE-ESPEDIENTEA EXPEDIENTE EXPROPIACION 14-10</p>	<p>IZENDURA / DESIGNACION : FINCA 85-190</p>	<p>DATA / FECHA URTARRILA - 2021 ENERO - 2021 1 TIK 1 ORRIA HOJA 1 DE 1</p>
---	--	--	---	--	---	--	---

LIBRATOS\EXPROPIACION\INFORMACION\14-10 N-240 ACONDICIONAMIENTO PK16-7 PK19-93 FINCAS\4-10 PLANIFICACIONES FINCAS ENERO 21\N-240 AMPLIACION EXP ENERO 2021.DWG

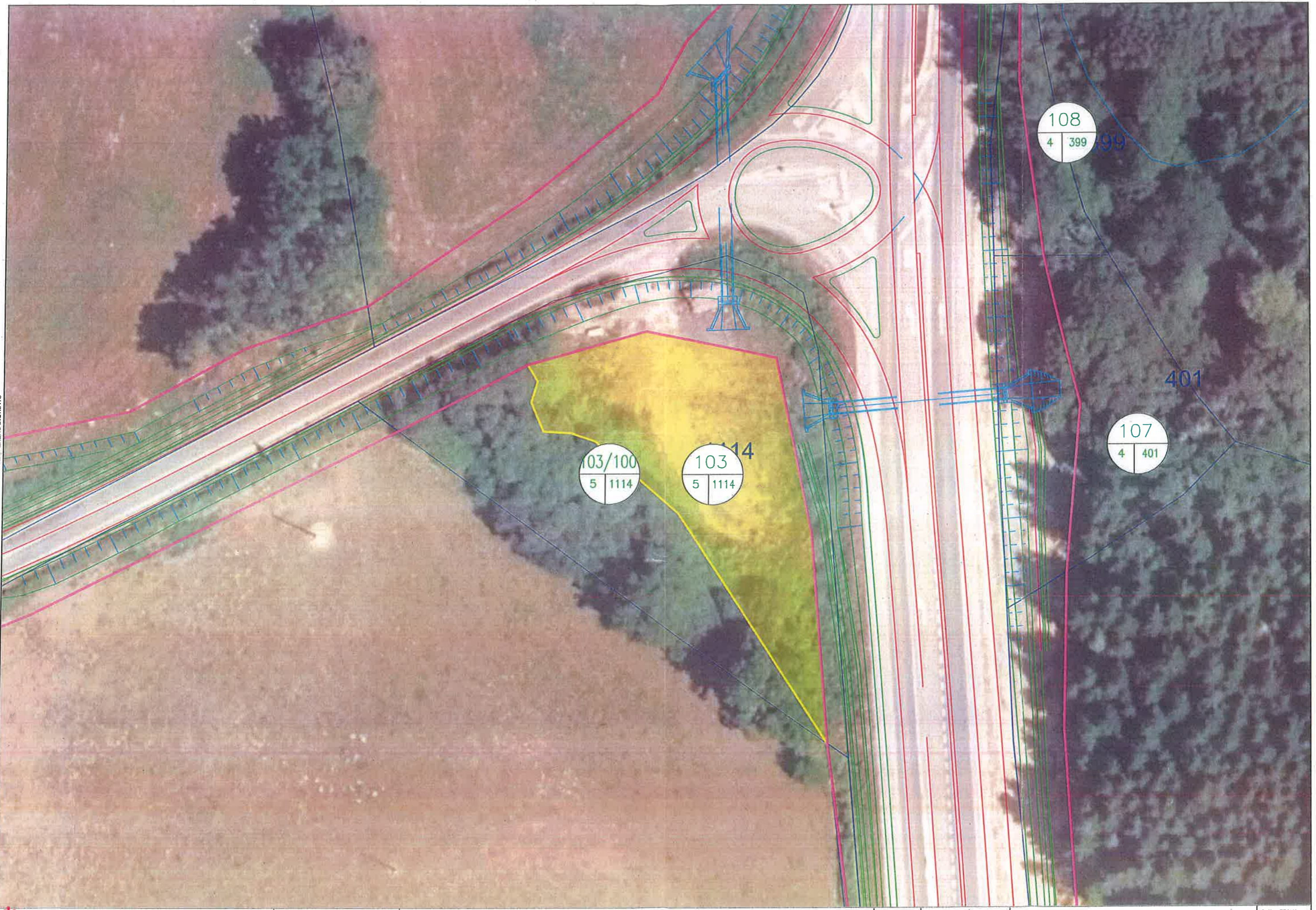

Bide Azpiegituren eta Mugikortasunaren Saila  
Departamento de Infraestructuras Viarias y Movilidad  
Erepeko Zebiltzua  
Servicio de Carreteras  
Topografía-Álava  
Sección de Topografía

TOPOGRAFIKO INGENIARI TEKNIKOA  
EL INGENIERO TECNICO EN TOPOGRAFIA  
DANIEL DEL MORAL VARONA

EGITAMUAREN TITULUA / TITULO DEL PROYECTO  
N-240 ERREPIDEA, 16,700 KILOMETROTIK 19,900 KILOMETRORA, EGOIKITZEKO TRAZADURA PROIEKTUA  
PROYECTO DE TRAZADO DEL ACONDICIONAMIENTO DE LA CARRETERA N-240 ENTRE EL P.K. 16,700 Y EL P.K. 19,900

ESKALA(K):  
ESCALA(S):  
1:500

DESJABETZE-ESPEDIENTEA  
EXPEDIENTE EXPROPIACION  
14-10

IZENDURA / DESIGNACIÓN:  
FINCA 103-100

DATA / FECHA  
URTARRILA - 2021  
ENERO - 2021  
1\_TIK\_1\_DRTIA  
HOJA 1 DE 1

LIDATOS DE EXPROPIACION PARCELARIAS 14-10 N-240 ACONDICIONAMIENTO PK16,7 PK19,93. FINCAS 105, 109, 110, 111. LIACCIONES FINCAS ENERO 21 N-240 AMPLIACION EXP ENERO 2021.DWG

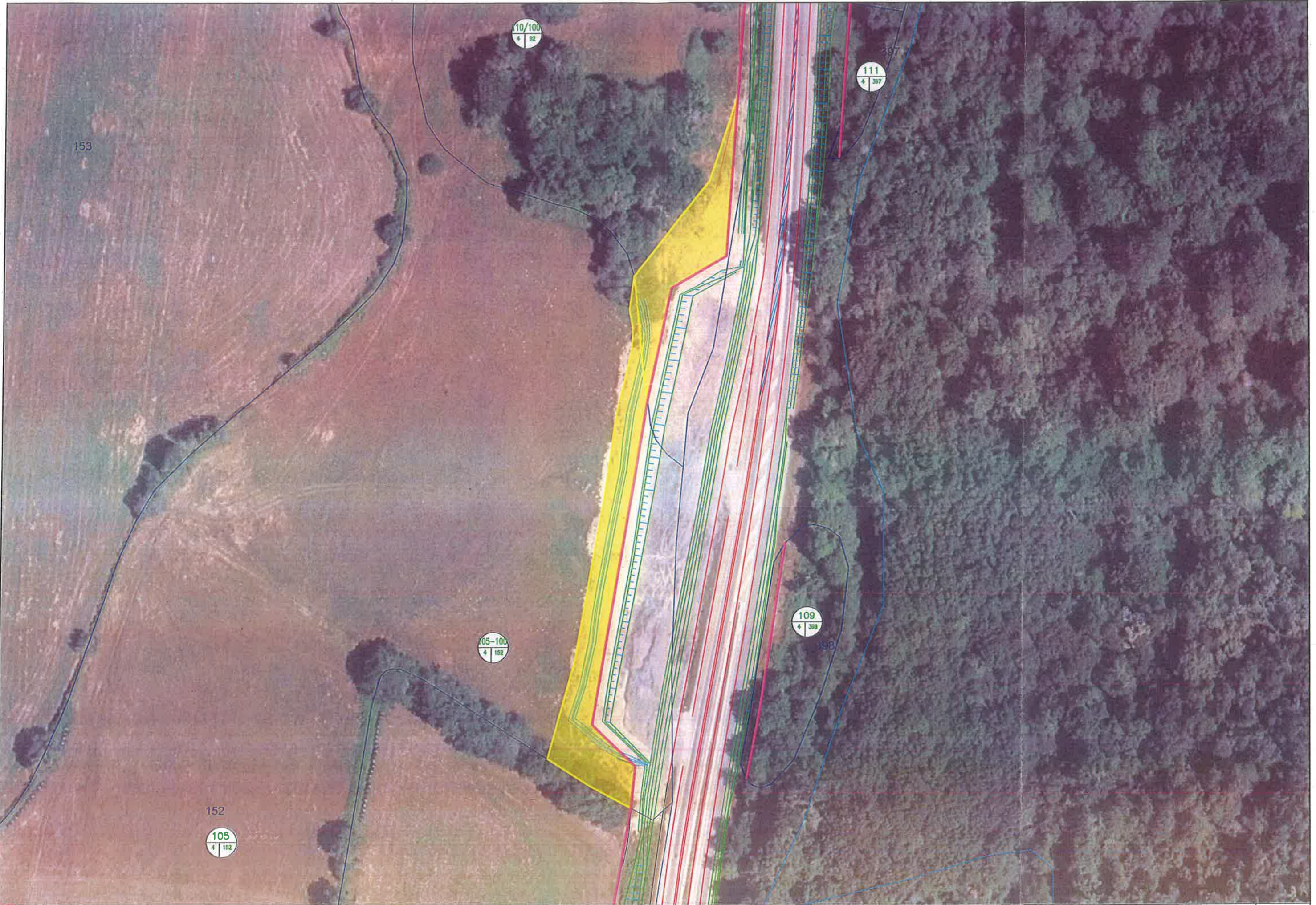

 <p>Arabako Foru Aldundia Diputación Foral de Álava</p>	<p>Bide Azpiegituren eta Mugikortasunaren Salla Departamento de Infraestructuras Vias y Movilidad</p> <p>Errepede Zerbitzua Servicio de Carreteras</p> <p>Topografía-Atala Sección de Topografía</p>	<p>TOPOGRAFIAKO INGENIARI TEKNIKOA EL INGENIERO TECNICO EN TOPOGRAFIA</p> <p>DANIEL DEL MORAL VARONA</p>	<p>EGITAMUAREN TITULUA / TITULO DEL PROYECTO :</p> <p>N-240 ERREPIDEA, 16,700 KILOMETROTIK 19,900 KILOMETRORA, EGOIKITZEKO TRAZADURA PROIEKTUA PROYECTO DE TRAZADO DEL ACONDICIONAMIENTO DE LA CARRETERA N-240 ENTRE EL P.K. 16,700 Y EL P.K. 19,900</p>	<p>ESKALA(K): ESCALA(S):</p> <p>1:1000</p>	<p>DESJABETZE-ESPEZIERTEA EXPEDIENTE EXPROPIACION</p> <p>14-10</p>	<p>IZENDURA / DESIGNACION :</p> <p>FINCAS 105-100 y 110-100</p>	<p>DATA / FECHA URTARRILA - 2021 ENERO - 2021</p> <p>1_TIK_1 ORRIA HOJA 1 DE 1</p>
---	--	--	--	--	--	---	--