

L:\DATOS\EXPROPIACION\PARCELARIOS\06-217-SARACHO-AMURRIO\3 FINCAS (AMPLIACIONES-REVERSIONES-RESTOS)\FINCA 28-200. AMPLIACION\FINCA 28-200.DWG

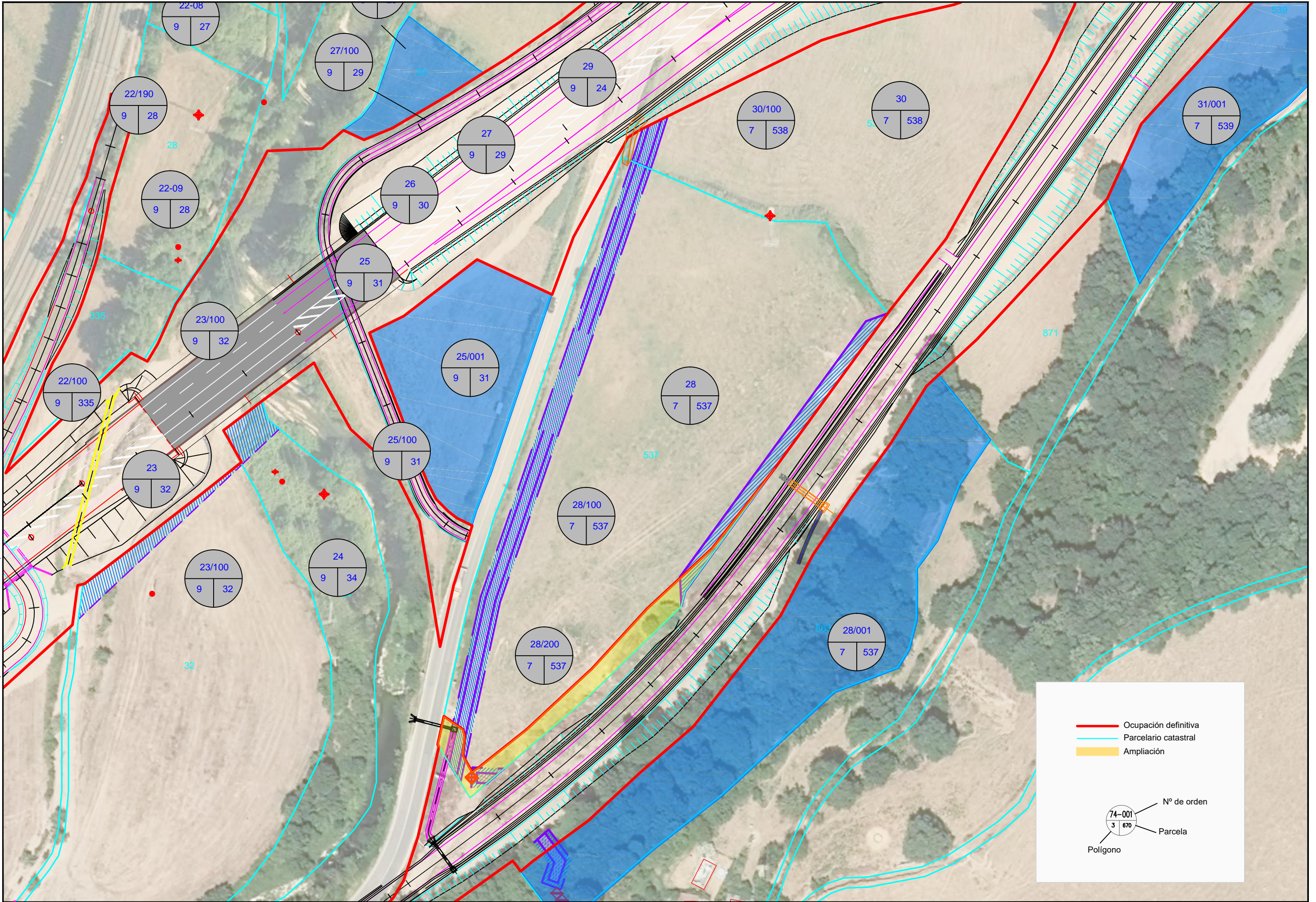

— Ocupación definitiva
— Parcelario catastral
 Ampliación

N° de orden
 Parcela
 Polígono

Arabako Foru Aldundia
 Diputación Foral de Álava

Bide Azpiegituren eta Mugikortasunaren Saila
Departamento de Infraestructuras Viarias y Movilidad
 Errepide Zerbitzua Topografía-Atala
 Servicio de Carreteras Sección de Topografía

TOPOGRAFIAKO INGENIARI TEKNIKOA
 EL INGENIERO TECNICO EN TOPOGRAFIA
 DANIEL DEL MORAL VARONA

EGITAMJAREN TITULUA / TITULO DEL PROYECTO :
 PROYECTO DE CONSTRUCCIÓN DE ACONDICIONAMIENTO DE LA CARRETERA A-625 ENTRE EL PK 357,30 Y EL PK 354,22 (LÍMITE DE
 PROVINCIA CON BIZKAIA), DESGLOSADO DEL DE CONSTRUCCIÓN MODIFICADO DE ACONDICIONAMIENTO DE LA CARRETERA A-625, ENTRE
 EL PK 359,65 (INICIO DE LA VARIANTE ESTE DE AMURRIO) Y EL PK 354,22

ESKALA(K) :
 ESCALA(S) :
 1:1000

DESJABETZE-ESPEDIENTEA
 EXPEDIENTE EXPROPIACION
 06-217

IZENDURA / DESIGNACION :
 FINCA 28-200

DATA / FECHA
 EKAINA - 2022
 JUNIO - 2022
 _1_TIK_1_ORRIA
 HOJA_1_DE_1