

L:\DATOS\EXPROPIACION\PARCELARIOS\14-113 DESDOBLAMIENTO N-124 (DESGLSADO). ARMINON HASTA RIO INGLARES PK25.5 A PK31.93 FINCAS\AMPLIACION POSTES IBERDROLA. ROTONDA\AMPLIACIONES POR IBERDROLA.DWG

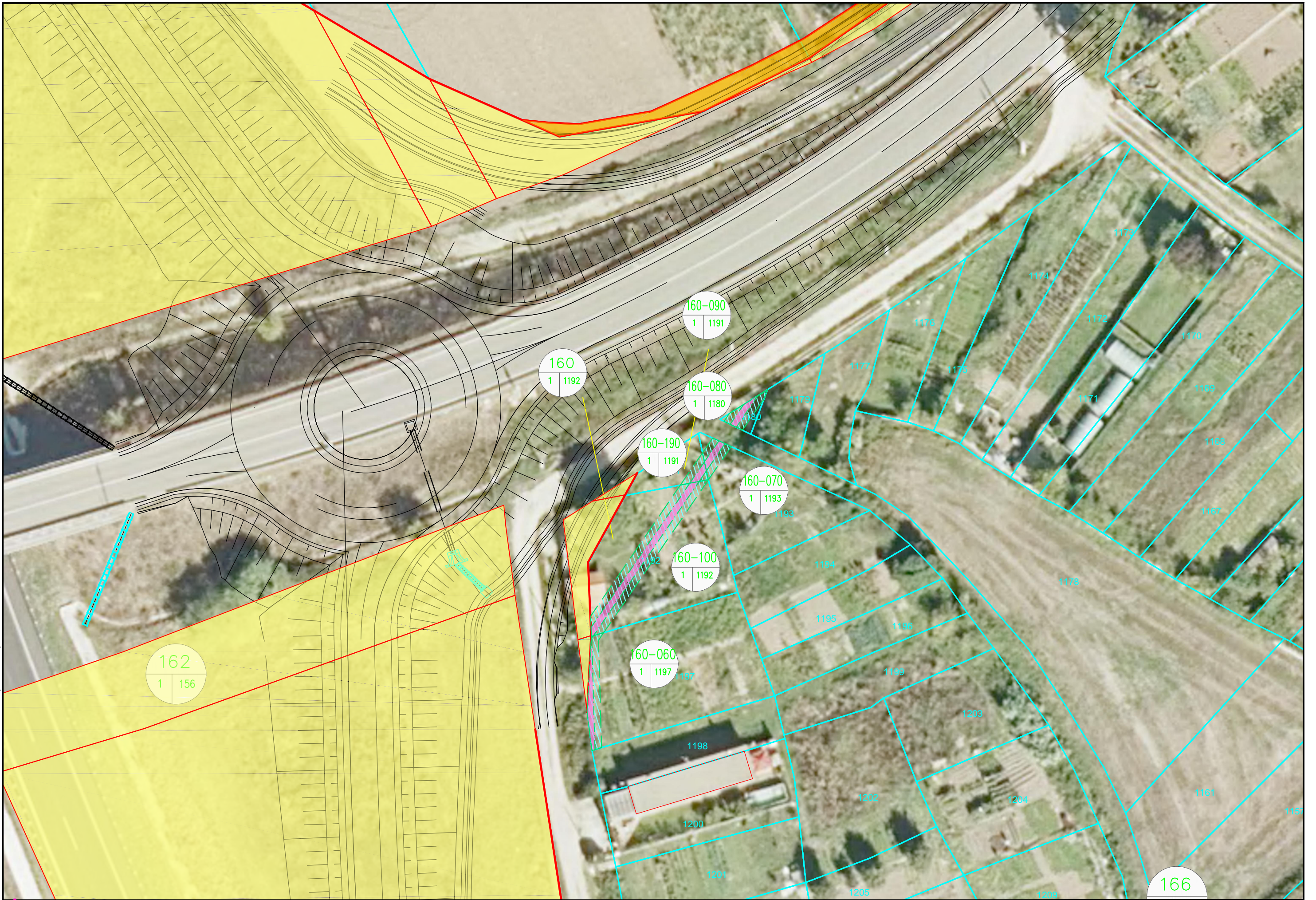

Arabako Foru Aldundia  
Diputación Foral de Álava

**Bide Azpiegituren eta Mugikortasunaren Saila**  
**Departamento de Infraestructuras Vias y Movilidad**  
Errepide Zerbitzua Topografia-Atala  
Servicio de Carreteras Sección de Topografía

TOPOGRAFIAKO INGENIARI TEKNIKOA  
EL INGENIERO TECNICO EN TOPOGRAFIA  
DANIEL DEL MORAL VARONA

EGITAMJAREN TITULUA / TITULO DEL PROYECTO :  
PROYECTO DE CONSTRUCCIÓN DE DESDOBLAMIENTO Y CONVERSIÓN EN AUTOVÍA DE LA CARRETERA N-124 PK 25,50 A PK 28,00,  
DESGLSADO DEL PROYECTO DE CONSTRUCCIÓN DE DESDOBLAMIENTO Y  
CONVERSIÓN EN AUTOVÍA DE LA CARRETERA N-124 PK 25,50 A PK 31,90

ESKALA(K) :  
ESCALA(S) :  
1:500

DESJABETZE-ESPEDIENTEA  
EXPEDIENTE EXPROPIACION  
14-113

IZENDURA / DESIGNACION :  
AMPLIACIONES FINCAS POR REPOSICIÓN DE LÍNEA DE IBERDROLA

DATA / FECHA  
ABUZTUA - 2022  
AGOSTO - 2022  
\_1.TIK\_1. ORRIA  
HOJA\_1\_DE\_1