

## FUENTES DE INFORMACIÓN

- Atlas y Manual de los Hábitats Naturales y Seminaturales de España. Ministerio de Agricultura, Alimentación y Medio Ambiente. Dirección General de Calidad y Evaluación Ambiental y Medio Natural. 2005.
- Boletín Oficial del Territorio Histórico de Álava (BOTH). <https://www.araba.eus/botha/Inicio>
- Cartografía de Áreas para la Conservación por su Interés Ecológico y Paisajístico en el T.H. de Álava. Dirección de Medio Ambiente de la Diputación Foral de Álava. (Natur, 1.992).
- Cartografía de Hábitats de Interés Comunitario a escala 1:10.000. Comunidad Autónoma del País Vasco (2012). <http://www.geo.euskadi.eus/geograficos/habitats-vegetacion-actual-y-usos-del-suelo/s69-geodir/es/>
- Catálogo abierto de Espacios naturales relevantes de la C.A.P.V. Viceconsejería de Medio Ambiente del Gobierno Vasco. (1.996).
- Catálogo de Paisajes Sobresalientes y Singulares de la CAPV.
- Catálogo Español de Especies Amenazadas (CEE) y Listado de Especies Silvestres en Régimen de Protección Especial (LESRPE) aprobados por Real Decreto 139/2011, de 4 de febrero, y en sus posteriores modificaciones.
- Catálogo Vasco de Especies Amenazadas (CVEA), regulado por el Decreto 167/1996, de 9 de julio. Gobierno Vasco.
- Catastro de Álava. Diputación Foral de Álava. <https://catastroalava.tracasa.es/>
- Centro Nacional de Información Geográfica. IGN. Ministerio de Fomento. <https://www.cnig.es/>
- Confederación Hidrográfica del Ebro (CHE). <http://www.chebro.es/>
- Departamento de Medio Ambiente y Política Territorial del Gobierno Vasco. Patrimonio Natural y Biodiversidad. <http://www.ingurumena.ejgv.euskadi.net/r49-bio/es/>
- GeoEuskadi. Infraestructura de Datos Espaciales (IDE) de Euskadi. <http://www.geo.euskadi.eus/s69-15375/es>
- Geología de la Comunidad Autónoma del País Vasco. Mapa Geológico del País Vasco a escala 1:25.000. <http://www.ingurumena.ejgv.euskadi.eus/r49-geo/es/>
- Instituto Nacional de Estadística (INE, 2017). <http://www.ine.es/>
- Instituto Vasco de Estadística (EUSTAT, 2017). <http://www.eustat.eus/indice.html>
- Inventario de Lugares de Interés Geológico. Geología de la Comunidad Autónoma del País Vasco. Mapa Geológico del País Vasco a escala 1:25.000. <http://www.ingurumena.ejgv.euskadi.net/r49-geo/es/>
- Inventario del Patrimonio Arquitectónico y Arqueológico del Centro de Patrimonio Cultural Vasco del Departamento de Educación, Política Lingüística y Cultura del Gobierno Vasco.
- Inventario Español de Especies Terrestres. Ministerio de Agricultura y Pesca, Alimentación y Medio Ambiente.
- Mapa Biogeográfico de la Comunidad Autónoma del País Vasco (Berastegi et al. 1997).
- Mapa de vegetación de la C.A.P.V. Departamento de Economía, Planificación y Medio Ambiente del Gobierno Vasco.
- Ministerio de Agricultura y Pesca, Alimentación y Medio Ambiente (MAPAMA). <http://www.mapama.gob.es/es/>
- Red de Corredores Ecológicos de la Comunidad Autónoma de la C.A.P.V.
- Red de Espacios Naturales Protegidos de la Comunidad Autónoma del País Vasco (C.A.V.P.).

## **APÉNDICE 2**

### **Planos**





**CONCENTRACION PARCELARIA DEL CONCEJO DE ZIRIANO T.M. ARRAZUA-UBARRUNDIA (ALAVA)**

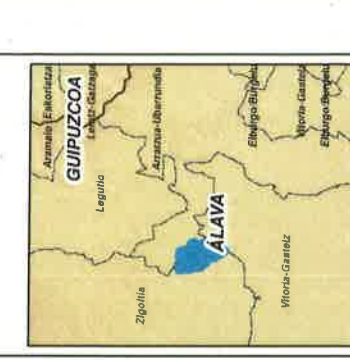
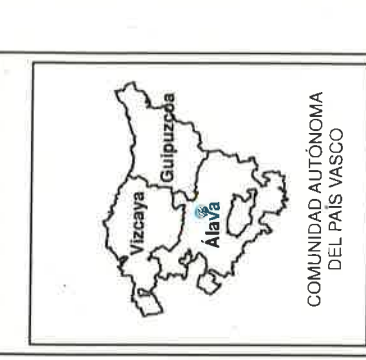

**Legenda**

Parcelas actuación

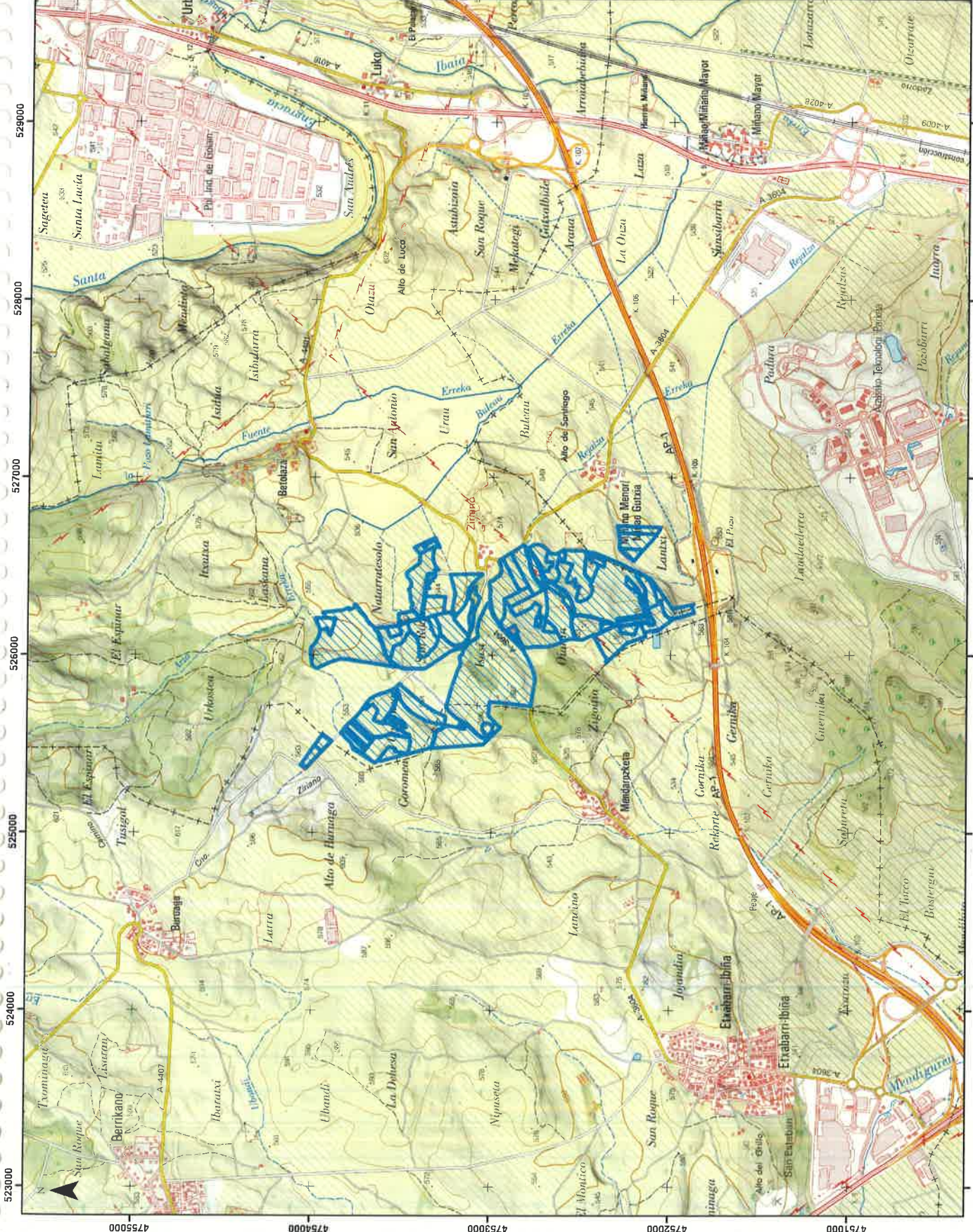

523000 524000 525000 526000 527000 528000 529000

475000 475500 476000 476500 477000 477500

<p>ARRAZUA-UBARRUNDIA Municipalidad</p>	<p>PROYECTO: CONCENTRACION PARCELARIA DEL CONCEJO DE ZIRIANO T.M. ARRAZUA-UBARRUNDIA (ALAVA)</p>	<p>Tragsatec</p>	<p>ESCALA: 1:20.000</p> <p>0 165 330 660 990 1.320 Metros</p> <p>Proyección UTM ETRS89 Huso 30</p>	<p>FECHA: NOVIEMBRE 2019</p>	<p>TÍTULO: PLANO DE SITUACION</p>	<p>Nº PLANO: 1</p>
---	--	------------------	--	----------------------------------	---------------------------------------	------------------------





4754000

4753000

4752000

525000

526000

527000

Municipio	Polygono	Parcela	Sup
8	2	269	0,997
8	2	270	1,361
8	2	274	3,664
8	2	275	0,964
8	2	276	2,644
8	2	293	1,735
8	2	295	0,840
8	2	296	1,184
8	2	297	2,844
8	2	301	1,932
8	2	303	0,332
8	2	310	0,560
8	2	315	1,235
8	2	316	2,016
8	2	317	2,114
8	2	318	0,368
8	2	319	1,546
8	2	321	2,152
8	2	322	2,192
8	2	323	2,297
8	2	324	0,453
8	2	325	0,372
8	2	326	0,574
8	2	327	0,319
8	2	333	0,632
8	2	450	11,354
8	2	452	0,234
8	2	454	1,446
8	2	455	0,449
8	2	456	0,192
8	2	457	1,892
8	2	459	2,672
8	2	461	0,876
8	2	462	4,646
8	2	463	19,694
8	2	464	2,739
8	2	465	4,648
8	2	466	1,635
8	2	472	5,523
8	2	476	4,389
8	2	490	0,667
8	2	491	0,246
8	2	492	0,100
8	2	493	0,090
8	2	497	0,315
8	2	498	0,720
8	2	499	0,140
8	2	501	0,257
8	2	1214	0,253
18	6	333	0,566
18	6	334	0,446
18	6	1067	0,170
18	6	1077	0,080
59	38	73	0,895
59	38	74	1,539
59	38	75	0,481
59	38	154	0,013
59	38	113,208	2,113,208



CONCENTRACIÓN  
PARCELARIA  
DEL CONCEJO DE  
ZIRIANO  
T.M. ARRAZUA-UBARRUNDIA  
(ALAVA)



**Leyenda**  
Parcelas actuación



PROYECTO:  
CONCENTRACIÓN PARCELARIA  
DEL CONCEJO DE ZIRIANO  
T.M. ARRAZUA-UBARRUNDIA (ALAVA)



ESCALA: 1:8.500



FECHA:  
NOVIEMBRE 2019

TÍTULO:  
PLANO PARCELAS  
DE ACTUACIÓN

Nº PLANO:  
2

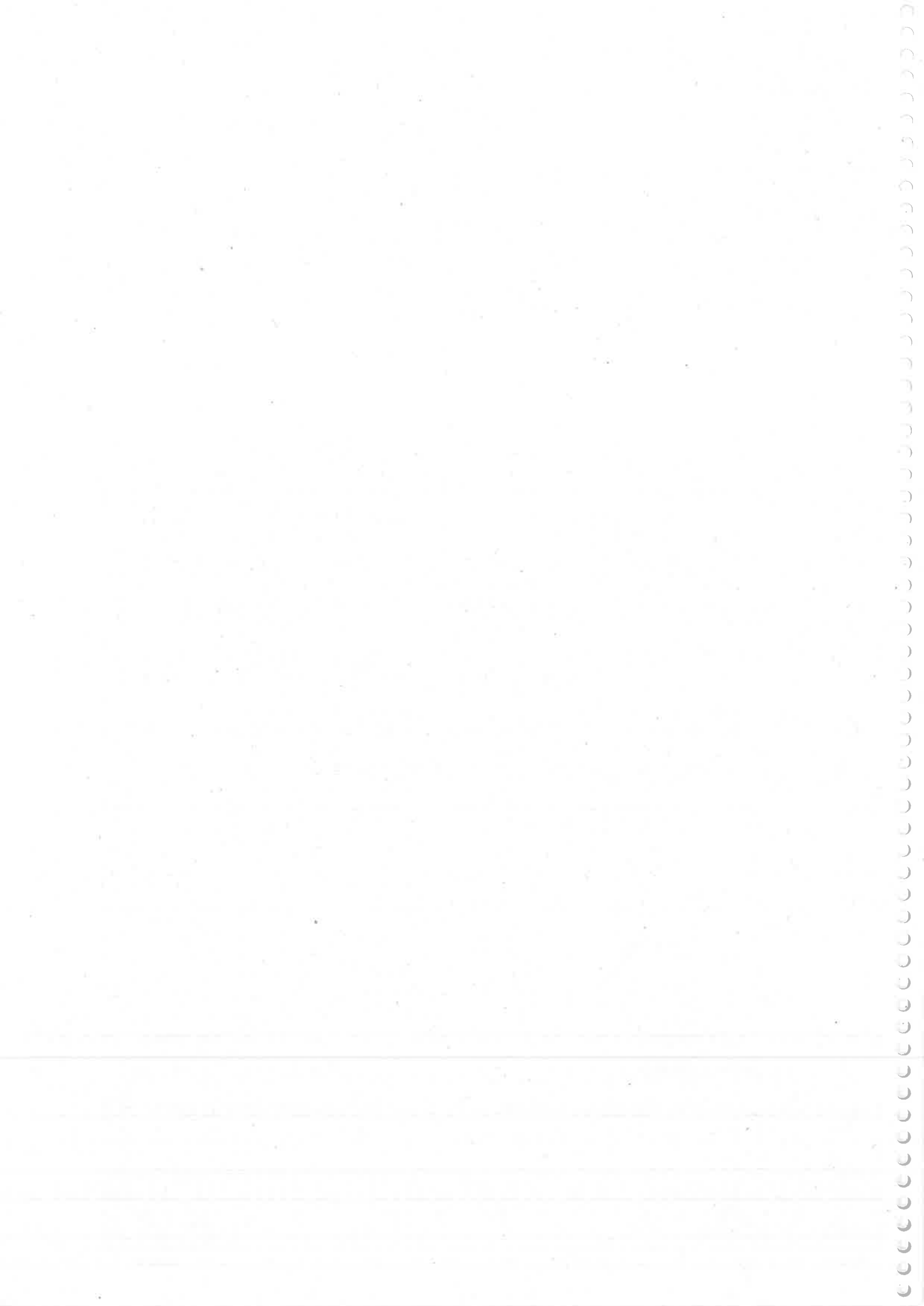







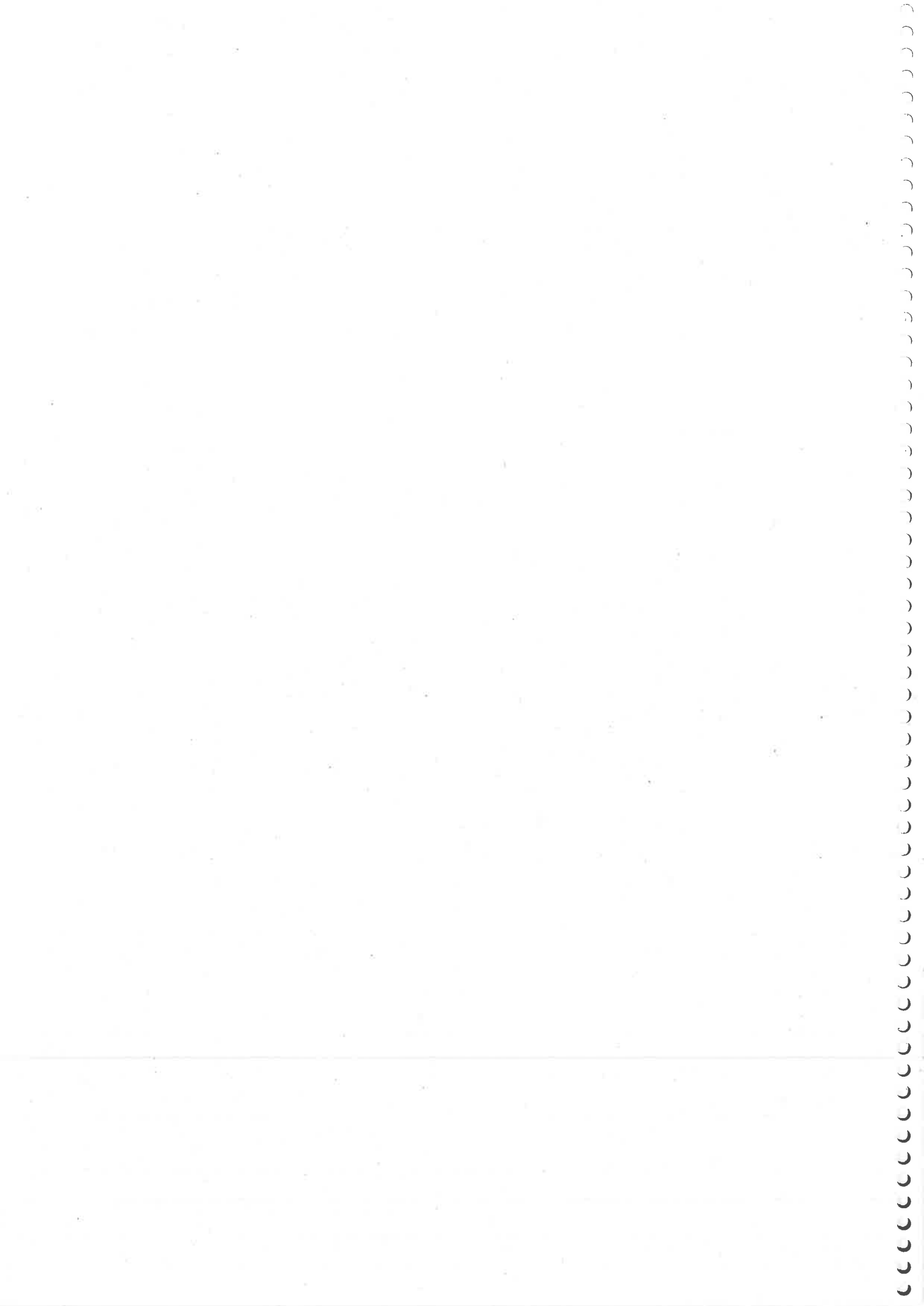

527000

526000

525000

4754000

4753000

4752000

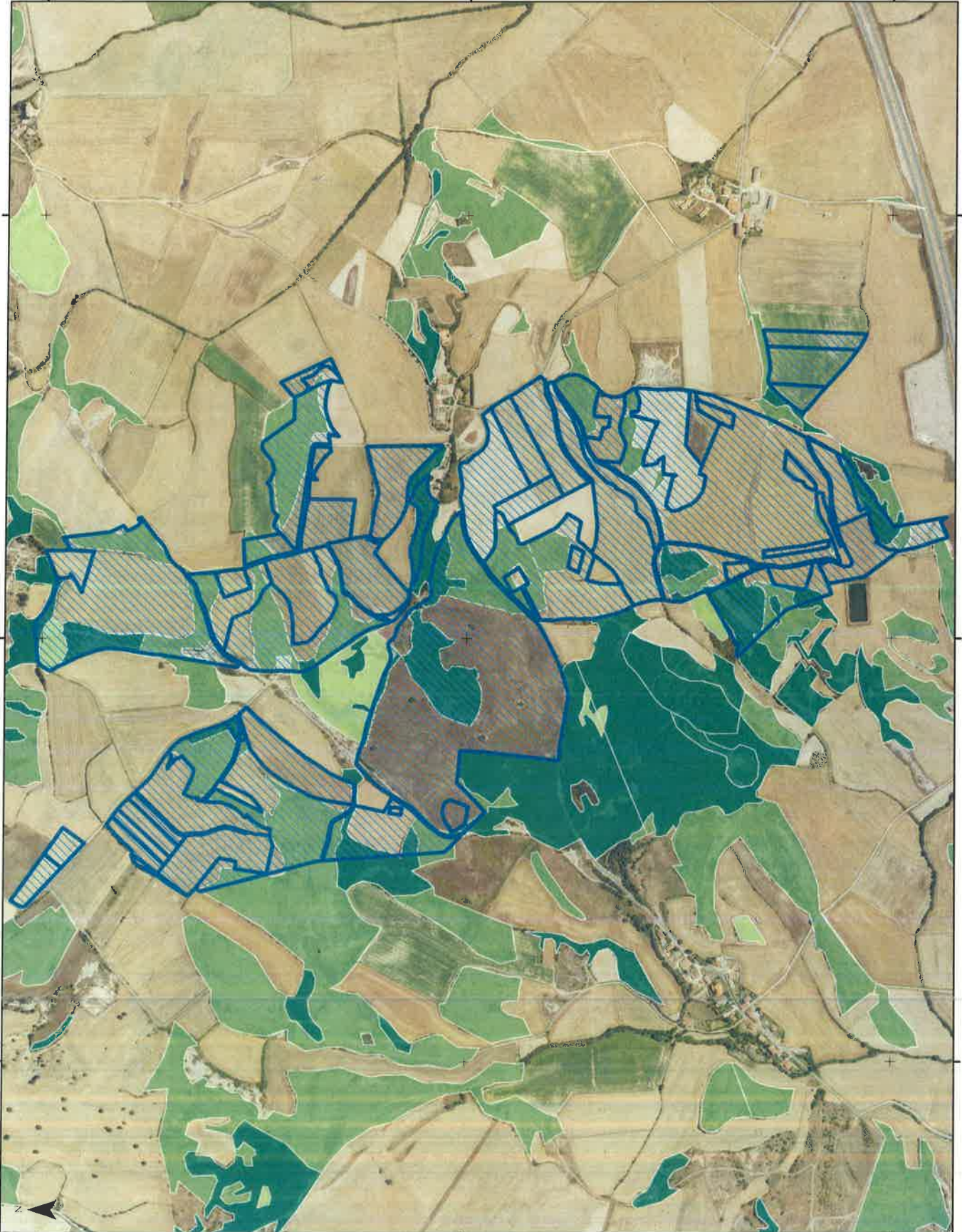

**CONCENTRACION PARCELARIA DEL CONCEJO DE ZIRIANO T.M. ARRAZUA-UBARRUNDIA (ALAVA)**



**Leyenda**



**HAB. INT. COMUNITARIO**



**PROYECTO:**  
CONCENTRACION PARCELARIA DEL CONCEJO DE ZIRIANO T.M. ARRAZUA-UBARRUNDIA (ALAVA)



ESCALA: 1:8.500



**FECHA:**  
NOVIEMBRE 2019

**TÍTULO:**  
HÁBITATS DE INTERÉS COMUNITARIO

**Nº PLANO:**  
4









