

L:\DATOS\EXPROPIACION\PARCELARIOS\06-217-SARACHO-AMURRIO3 FINCAS (AMPLIACIONES REVERSIONES-RESTOS)FINCA 53-200 Y 59-300\FINCAS 53-200 Y 59-300.DWG

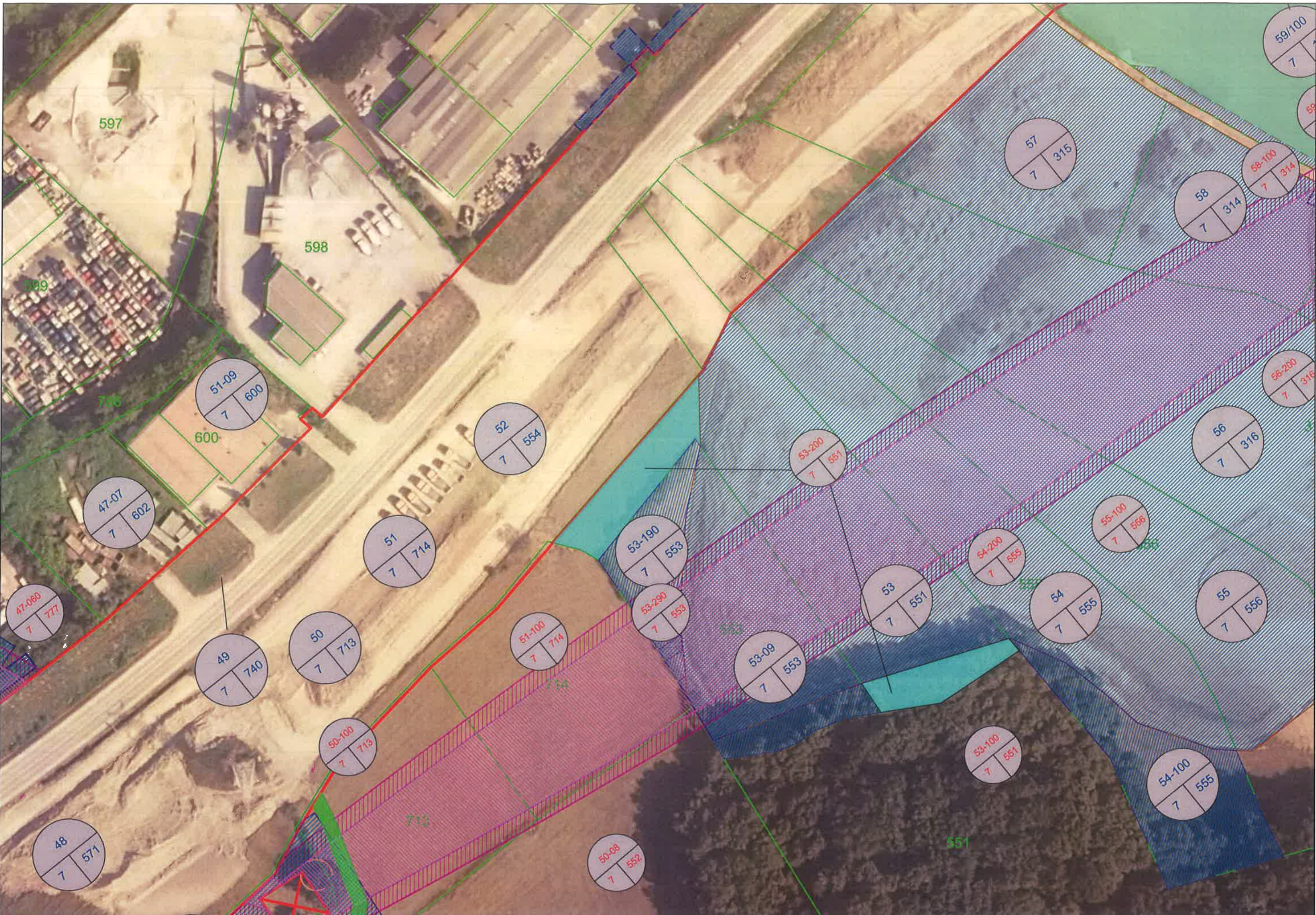

Bide Azplegluren eta Mugikortasunaren Saria  
 Departamento de Infraestructuras Viales y Movilidad  
 Errepide Zerbitzua Topografía-Alava  
 Servicio de Carreteras Sección de Topografía

TOPOGRAFIKO INGENIARI TEKNIKOA  
 EL INGENIERO TECNICO EN TOPOGRAFIA  
 DANIEL DEL MORAL VARONA

EGITAMUAREN TITULUA / TITULO DEL PROYECTO:  
 PROYECTO DE CONSTRUCCIÓN MODIFICADO DEL DE ACONDICIONAMIENTO DE LA CARRETERA A-625, ENTRE EL P.K. 357,30 Y EL P.K. 354,22 (LÍMITE DE PROVINCIA CON BIZKAIA), DESGLOSADO DEL PROYECTO DE CONSTRUCCIÓN MODIFICADO DEL DE ACONDICIONAMIENTO DE LA CARRETERA A-625, ENTRE EL P.K. 359,85 (INICIO DE LA VARIANTE ESTE DE AMURRIO) Y EL P.K. 354,22 (LÍMITE DE PROVINCIA CON BIZKAIA)

ESKALA(K):  
 ESCALA(S):  
 1:1000

DESJABETZE-ESPEDIENTEA  
 EXPEDIENTE EXPROPIACION  
 06-217

IZENDURA / DESIGNACION:  
 FINCA 53/200

DATA / FECHA  
 MAIATZA - 2020  
 MAYO - 2020  
 1\_TIK\_1\_ORRIA  
 HOJA 1 DE 1

L:\DATA\SE\PROYECTOS\PARCELES\AROS08-217-SARACHO-AMURRIO\FINCAS (AMPLIACIONES-REVERSIONES-RESTOS)FINCA 59-200 Y 59-300.DWG



 <p>Arabako Foru Aldundia Diputación Foral de Álava</p>	<p>Bide Azpiegituren eta Mugikortasuneran Baliak Departamento de Infraestructuras Vías y Movilidad Erepike Zerbitzua Servicio de Carreteras</p> <p>Topografía-Álava Sección de Topografía</p>	<p>TOPOGRAFIKO INGENIARI TEKNIKOA EL INGENIERO TÉCNICO EN TOPOGRAFÍA</p> <p>DANIEL DEL MORAL VARONA</p>	<p>EGITAMUAREN TITULUA / TÍTULO DEL PROYECTO : PROYECTO DE CONSTRUCCIÓN MODIFICADO DEL DE ACONDICIONAMIENTO DE LA CARRETERA A-625, ENTRE EL P.K. 367,30 Y EL P.K. 364,22 (LÍMITE DE PROVINCIA CON BIZKAIA), DESGLOSADO DEL PROYECTO DE CONSTRUCCIÓN MODIFICADO DEL DE ACONDICIONAMIENTO DE LA CARRETERA A-625, ENTRE EL P.K. 359,85 (INICIO DE LA VARIANTE ESTE DE AMURRIO) Y EL P.K. 354,22 (LÍMITE DE PROVINCIA CON BIZKAIA)</p>	<p>ESKALA(K): ESCALA(S): 1:1000</p>	<p>DESJABETZE-ESPEDIENTEA EXPEDIENTE EXPROPIACION 08-217</p>	<p>IZENDURA / DESIGNACION : FINCA 59/300</p>	<p>DATA / FECHA MAIATZA - 2020 MAYO - 2020 1_TIK_1_ORRIA HOJA_1_DE_1</p>
--	---	---	--	---	--	--	--

