

V.B.
13-6-25

L:\Datos\SE\expropiación\parcebrinos\25-XX Confluencia AP-1 Armión\VICENTE\13IND1-07PLAN_EXPROP_ALAVA.dwg - 21/01/2025



Leyenda

- Límite de parcela (Industrial y urbana)
- Límite de parcela (Rústica)
- Número de vértice
- - - Límite municipal
- 56 / 1 214: Número de línea (S/Proyecto) / Número de parcela (S/Calastro)
- 025: Número de polígono
- Expropiación definitiva
- Servidumbre de vuelo o subterránea
- Ocupación temporal

<p>Arabako Foru Aldundia Diputación Foral de Álava</p>	<p>Mugikortasun Jasangarriaren eta Bide Azpiegituren Saila</p> <p>Errepede Zerbitzua</p>	<p>Departamento de Movilidad Sostenible e Infraestructuras Viarias</p> <p>Servicio de Carreteras</p>	<p>ZERBITZUKO INGENIARI BURUA: EL INGENIERO JEFE DEL SERVICIO :</p> <p>Miguel Ángel Ortiz de Landaluze</p>	<p>B. K. eta P. INGENIARIA: EL INGENIERO DE C.C. y P.</p> <p>FULCRUM</p> <p>IGNACIO CRESPO FIDALGO I.C.C.P. COLEG. N.º 11.138</p>	<p>ESKALA(K) / ESCALA(S) :</p> <p>1/1.000</p> <p>(Original en A1)</p>	<p>EGITAMUAREN TITULUA / TÍTULO DEL PROYECTO :</p> <p>PROYECTO DE CONSTRUCCIÓN DEL ACONDICIONAMIENTO, DE LA AMPLIACIÓN DE CAPACIDAD Y MEJORA DE LA CONFLUENCIA DE LA AUTOPISTA AP-1 CON LA CALZADA MADRID - IRÚN DE LA A-1 EN EL ENLACE DE ARMIÓN</p>	<p>IZENDURA / DESIGNACIÓN :</p> <p>EXPROPIACIONES PLANTA GENERAL HOJA- 1</p>	<p>bka Z / Nº</p> <p>13</p>	<p>DATA / FECHA :</p> <p>2024 Urtarrila Enero 2024</p> <p>4 TIK 1 ORRIA HOJA 1 DE 4</p>
	<p>TÉRMINO MUNICIPAL DE ARMIÓN</p>								

LÍNEA DE SOLAPO CON HOJA-2
LÍNEA DE SOLAPO CON HOJA-2

Vº Bº
13-6-25

L:\Datos\Expropiación parcelarias\25-XX Confluencia AP-1 Armión\1. VIGENTE\1.3\01-07\PLAN. EXPROPI. ALAVA.dwg - 21/01/2025

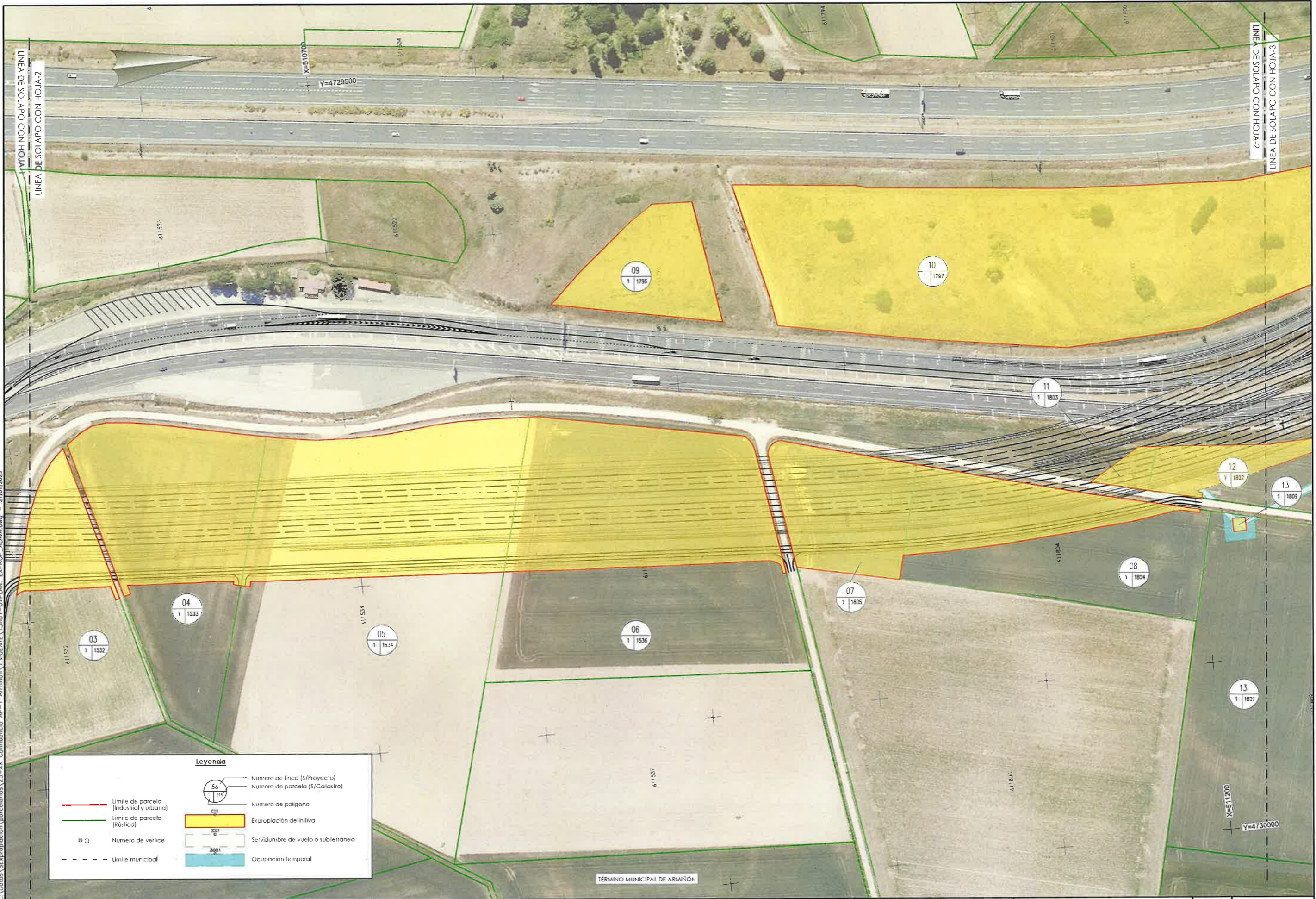

Leyenda

- Límite de parcela (Industrial y urbana)
- Límite de parcela (Rústica)
- ⊕ O Número de vértice
- - - Límite municipal
- 56
1 215 Número de línea (S/Proyecto)
- 028
1 028 Número de parcela (S/Catastro)
- 028
1 028 Número de polígono
- Expropiación definitiva
- Servidumbre de vuelo o subterránea
- Ocupación temporal

	Arabako Foru Aldundia Diputación Foral de Álava	Mugikortasun Jasangarriaren eta Bide Azpiegituren Saila Errepede Zerbitzua	Departamento de Movilidad Sostenible e Infraestructuras Viarias Servicio de Carreteras	ZERBITZUKO INGENIARI BURUA: EL INGENIERO JEFE DEL SERVICIO : Miguel Angel Ortiz de Landaluce	B. K. eta P. INGENIARIA: EL INGENIERO DE C.C. y P. 	ESKALA(K) / ESCALA(S) : 1/1.000 (Original en A1)	EGITAMUAREN TITULUA / TÍTULO DEL PROYECTO : PROYECTO DE CONSTRUCCIÓN DEL ACONDICIONAMIENTO, DE LA AMPLIACIÓN DE CAPACIDAD Y MEJORA DE LA CONFLUENCIA DE LA AUTOPISTA AP-1 CON LA CALZADA MADRID - IRÚN DE LA A-1 EN EL ENLACE DE ARMIÓN	IZENDURA / DESIGNACIÓN : EXPROPIACIONES PLANTA GENERAL HOJA- 2	bka Z / Nº 13	DATA / FECHA : 2024 Urtarrila Enero 2024 4 TIK 2 ORRIA HOJA 2 DE 4
--	---	--	--	---	--	---	---	--	----------------------------	---

Vº Bº
13-6-25

L:\Datos\SE\apropiación parcelarios\25-XX Confluencia AP-1 Armuña\1. VICENTE\1.INDI-DTPLAN. EXPROP-ALAVA.dwg - 21/01/2025



Leyenda

- Límite de parcela (Industrial y urbana)
- Límite de parcela (Rústica)
- Número de vértice
- - - Límite municipal
- 56 / 1214 / 302: Número de línea (S/Proyecto) / Número de parcela (S/Catastro) / Expropiación definitiva
- 2061 / 3001: Servidumbre de vuelo o subterránea / Ocupación temporal

<p>Arabako Foru Aldundia Diputación Foral de Álava</p>	<p>Mugikortasun Jasangarriaren eta Bide Azpiegituren Saila</p> <p>Errepide Zerbitzua</p>	<p>Departamento de Movilidad Sostenible e Infraestructuras Viarias</p> <p>Servicio de Carreteras</p>	<p>ZERBITZUKO INGENIARI BURUA: EL INGENIERO JEFE DEL SERVICIO :</p> <p>Miguel Angel Ortiz de Landaluce</p>	<p>B. K. eta P. INGENIARIA: EL INGENIERO DE C.C. y P.</p> <p>INGENIERO ESPECIALISTA I.C.C.P. COLEG. Nº 1113</p>	<p>ESKALA(K) / ESCALA(S) :</p> <p>1/1.000</p> <p>(Original en A1)</p>	<p>EGITAMUAREN TITULUA / TÍTULO DEL PROYECTO :</p> <p>PROYECTO DE CONSTRUCCIÓN DEL ACONDICIONAMIENTO, DE LA AMPLIACIÓN DE CAPACIDAD Y MEJORA DE LA CONFLUENCIA DE LA AUTOPISTA AP-1 CON LA CALZADA MADRID - IRÚN DE LA A-1 EN EL ENLACE DE ARMIÑÓN</p>	<p>IZENDURA / DESIGNACIÓN :</p> <p>EXPROPIACIONES PLANTA GENERAL HOJA- 3</p>	<p>bka Z / Nº</p> <p>13</p>	<p>DATA / FECHA :</p> <p>2024 Urtarrila Enero 2024</p> <p>4 TIK 3 ORRIA HOJA 3 DE 4</p>
--	--	--	--	---	---	--	--	--	---

Vº Bº
13-6-25



L:\Data\SE\expropiación\parcelación\25-XX-Confluencia AP-1 Armión\1 VICENIE\13-01-07\PLAN_EXPROP_ALAVA.dwg - 21/01/2025

<p>Arabako Foru Aldundia Diputación Foral de Álava</p>	<p>Mugikortasun Jasangarriaren eta Bide Azpiegituren Saila</p> <p>Errepide Zerbitzua</p>	<p>Departamento de Movilidad Sostenible e Infraestructuras Viarias</p> <p>Servicio de Carreteras</p>	<p>ZERBITZUKO INGENIARI BURUA: EL INGENIERO JEFE DEL SERVICIO :</p> <p>Miguel Ángel Ortiz de Landaluce</p>	<p>B. K. eta P. INGENIARIA: EL INGENIERO DE C.C. y P.</p> <p>IGNACIO CRESPO FIDALGO I.C.C.P. COLEG. N.º 11.138</p>	<p>ESKALA(K) / ESCALA(S) :</p> <p>1/1.000</p> <p>(Original en A1)</p>	<p>EGITAMUAREN TITULUA / TÍTULO DEL PROYECTO :</p> <p>PROYECTO DE CONSTRUCCIÓN DEL ACONDICIONAMIENTO, DE LA AMPLIACIÓN DE CAPACIDAD Y MEJORA DE LA CONFLUENCIA DE LA AUTOPISTA AP-1 CON LA CALZADA MADRID - IRUN DE LA A-1 EN EL ENLACE DE ARMIÓN</p>	<p>IZENDURA / DESIGNACIÓN :</p> <p>EXPROPIACIONES PLANTA GENERAL HOJA- 4</p>	<p>bka / Nº</p> <p>Z / Nº</p> <p>13</p>	<p>DATA / FECHA :</p> <p>2024 Urtarrila Enero 2024</p> <p>4 TIK 4 ORRIA HOJA 4 DE 4</p>
--	--	--	--	--	---	---	--	---	---