

P:\Proyectos\traves\X0000287\02_Vigentes\Planos\03_Proyecto de Confluencia\ANEJOS\Ap.13.1.-EXPROPIACIONES\Ap.13.01\01-07PLAN_EXPROP.dwg - 12/04/2024



Vº Bº
21-1-25

Leyenda

- Límite de parcela (Industrial y urbana)
- Límite de parcela (Rústica)
- ⊙ Número de vértice
- - - - Límite municipal
- ⊙ 56 / 1 216: Número de finca (S/Proyecto) / Número de parcela (S/Catastro)
- ⊙ 625: Número de polígono
- Expropiación definitiva
- Servidumbre de vuelo o subterránea
- Ocupación temporal

<p>Arabako Foru Aldundia Diputación Foral de Álava</p>	<p>Mugikortasun Jasangarriaren eta Bide Azpiegituren Saila</p> <p>Errepide Zerbitzua</p>	<p>Departamento de Movilidad Sostenible e Infraestructuras Viarias</p> <p>Servicio de Carreteras</p>	<p>ZERBITZUKO INGENIARI BURUA: EL INGENIERO JEFE DEL SERVICIO:</p> <p>Miguel Ángel Ortiz de Landaluce</p>	<p>B. K. eta P. INGENIARIA: EL INGENIERO DE C.C. y P.</p> <p>FULCRUM</p> <p>IGNACIO DIEGO FIDALGO I.C.C.P. COLEG. Nº 11.738</p>	<p>ESKALA(K) / ESCALA(S):</p> <p>1/1.000</p> <p>(Original en A1)</p>	<p>EGITAMUAREN TITULUA / TÍTULO DEL PROYECTO:</p> <p>PROYECTO DE CONSTRUCCIÓN DEL ACONDICIONAMIENTO, DE LA AMPLIACIÓN DE CAPACIDAD Y MEJORA DE LA CONFLUENCIA DE LA AUTOPISTA AP-1 CON LA CALZADA MADRID - IRÚN DE LA A-1 EN EL ENLACE DE ARMIÑÓN</p>	<p>IZENDURA / DESIGNACIÓN:</p> <p>EXPROPIACIONES PLANTA GENERAL HOJA- 1</p>	<p>sku Z / Nº</p> <p>Ap13.1</p>	<p>DATA / FECHA:</p> <p>2024 Urtarria Enero 2024</p> <p>7 TIK 1 ORRIA HOJA 1 DE 7</p>
--	--	--	---	--	--	---	---	-------------------------------------	---

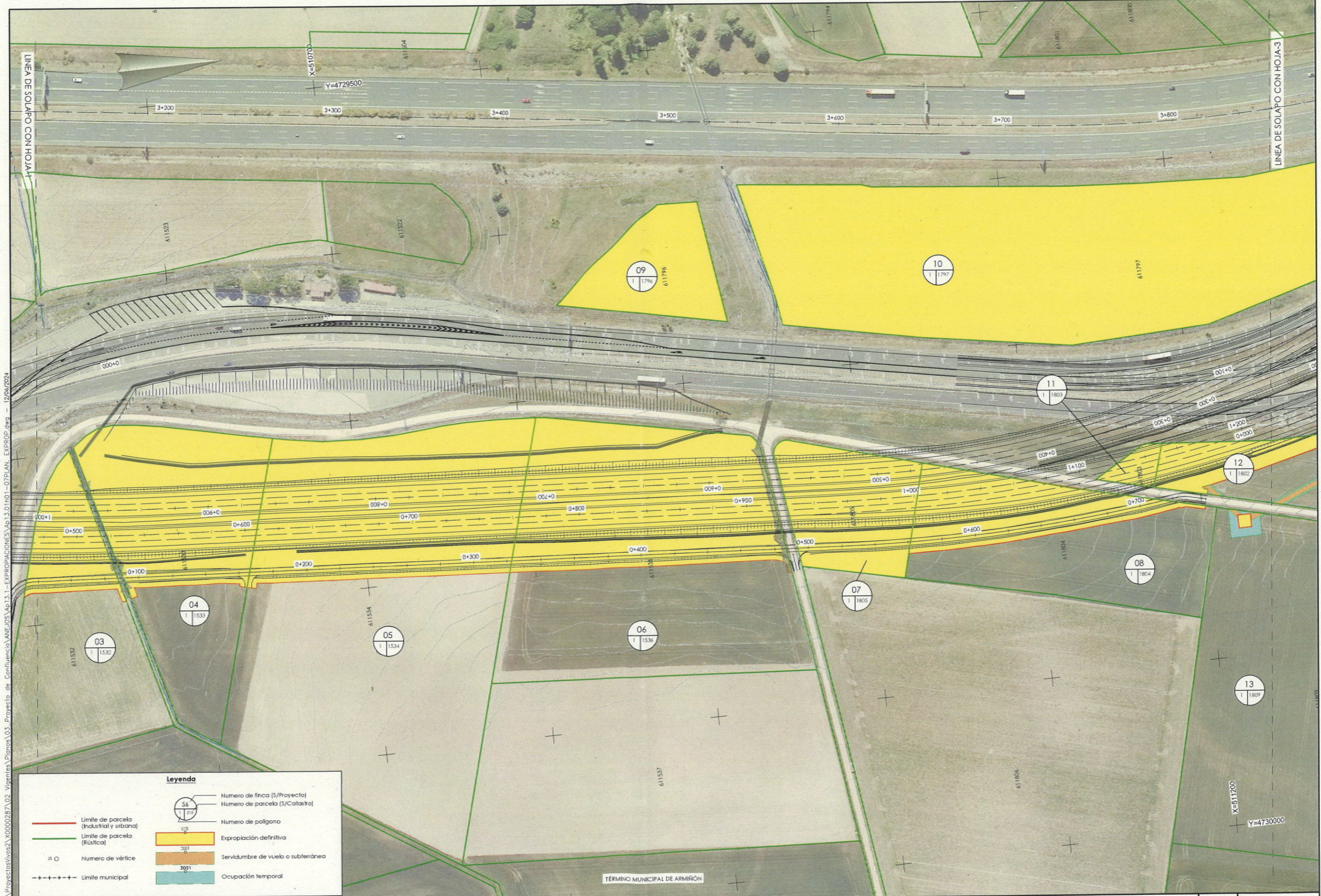

P:\Proyectos\ivos2\X0000287\02_Vigentes\Planos\03_Proyecto de Confluencia\ANEJOS\Ap13.1 - EXPROPIACIONES\Ap13.1.01\01-07\PLAN_EXPROP.dwg - 12/04/2024

Vº Bº
 21-1-25

Legenda

	Limite de parcela (Industrial y urbana)		Numero de finca (S/Proyecto)
	Limite de parcela (Rústica)		Numero de parcela (S/Catastro)
	Numero de vértice		Numero de polígono
	Limite municipal		Expropiación definitiva
			Servidumbre de vuelo o subterránea
			Ocupación temporal

<p>Arabako Foru Aldundia Diputación Foral de Álava</p>	<p>Mugikortasun Jasangarriaren eta Bide Azpiegituren Saila</p> <p>Errepere Zerbitzua</p>	<p>Departamento de Movilidad Sostenible e Infraestructuras Viarias</p> <p>Servicio de Carreteras</p>	<p>ZERBITZUKO INGENIARI BURLUA: EL INGENIERO JEFE DEL SERVICIO :</p> <p>Miguel Ángel Ortiz de Landaluce</p>	<p>B. K. eta P. INGENIARIA: EL INGENIERO DE C.C. y P.</p> <p></p> <p>IGNACIO CRESPO FIDALGO I.C.F. COLEG. Nº 11.158</p>	<p>ESKALA(K) / ESCALA(S) :</p> <p>1/1.000</p> <p>(Original en A1)</p>	<p>EGITAMJAREN TITULUA / TÍTULO DEL PROYECTO :</p> <p>PROYECTO DE CONSTRUCCIÓN DEL ACONDICIONAMIENTO, DE LA AMPLIACIÓN DE CAPACIDAD Y MEJORA DE LA CONFLUENCIA DE LA AUTOPISTA AP-1 CON LA CALZADA MADRID - IRÚN DE LA A-1 EN EL ENLACE DE ARMIÑÓN</p>	<p>IZENDURA / DESIGNACIÓN :</p> <p>EXPROPIACIONES PLANTA GENERAL HOJA- 2</p>	<p>bka Z / Nº</p> <p>Ap13.1</p>	<p>DATA / FECHA :</p> <p>2024 Urtarrila Enero 2024</p> <p>7 TIK 2 ORRIA HOJA 2 DE 7</p>
--	--	--	---	---	---	--	--	-------------------------------------	---

P:\Proyectos\2024\02_Vignales\Plano\01-Proyecto de Confluencia\ANEJOS\Ap13.1-EXPROPIACIONES\Ap13.1.01\NOI-07\PLAN_EXPROP.dwg - 12/06/2024



LINEA DE SOLAPO CON HOJA-2

LINEA DE SOLAPO CON HOJA-4

TÉRMINO MUNICIPAL DE ARMIÑÓN

Legenda

- Límite de parcela (Industrial y urbana)
- Límite de parcela (Rústica)
- Número de vértice
- - - - - Límite municipal
- 56 / 1 215: Número de finca (S/Proyecto) / Número de parcela (S/Catastro)
- 925: Número de polígono
- Expropiación definitiva
- Servidumbre de vuelo o subterránea
- Ocupación temporal

[Handwritten signature]

Vº Bº
21-1-25

Arabako Foru Aldundia
Diputación Foral de Álava

Mugikortasun
Jasangarriaren eta Bide
Azpiegituren Saila
Errepide Zerbitzua

Departamento de
Movilidad Sostenible e
Infraestructuras Viarias
Servicio de Carreteras

ZERBITZUKO INGENIARI BURUA:
EL INGENIERO JEFE DEL SERVICIO:
Miguel Ángel Ortiz de Landaluce

B. K. eta P. INGENIARIA:
EL INGENIERO DE C.C. y P.

IGNACIO CRESPO FIDALGO
I.C.C.P. COLEGI. Nº 11.138

ESKALA(K) / ESCALA(S):
1/1.000
(Original en A1)

EGITAMUAREN TITULUA / TÍTULO DEL PROYECTO:
PROYECTO DE CONSTRUCCIÓN DEL ACONDICIONAMIENTO, DE LA AMPLIACIÓN DE
CAPACIDAD Y MEJORA DE LA CONFLUENCIA DE LA AUTOPISTA AP-1 CON LA
CALZADA MADRID - IRÚN DE LA A-1 EN EL ENLACE DE ARMIÑÓN

IZENDURA / DESIGNACIÓN:
EXPROPIACIONES
PLANTA GENERAL
HOJA- 3

bka
Z / Nº
Ap13.1

DATA / FECHA:
2024 Urtarrila
Enero 2024
7 TIK 3 ORRIA
HOJA 3 DE 7

P:\Proyectos\Vías\2_Vigentes\Planes\03_Proyecto de Confluencia\ANE\05_Ap13.1.01\01-07PLAN_EXPROP.dwg - 12/04/2024

Vº Bº
21-1-25

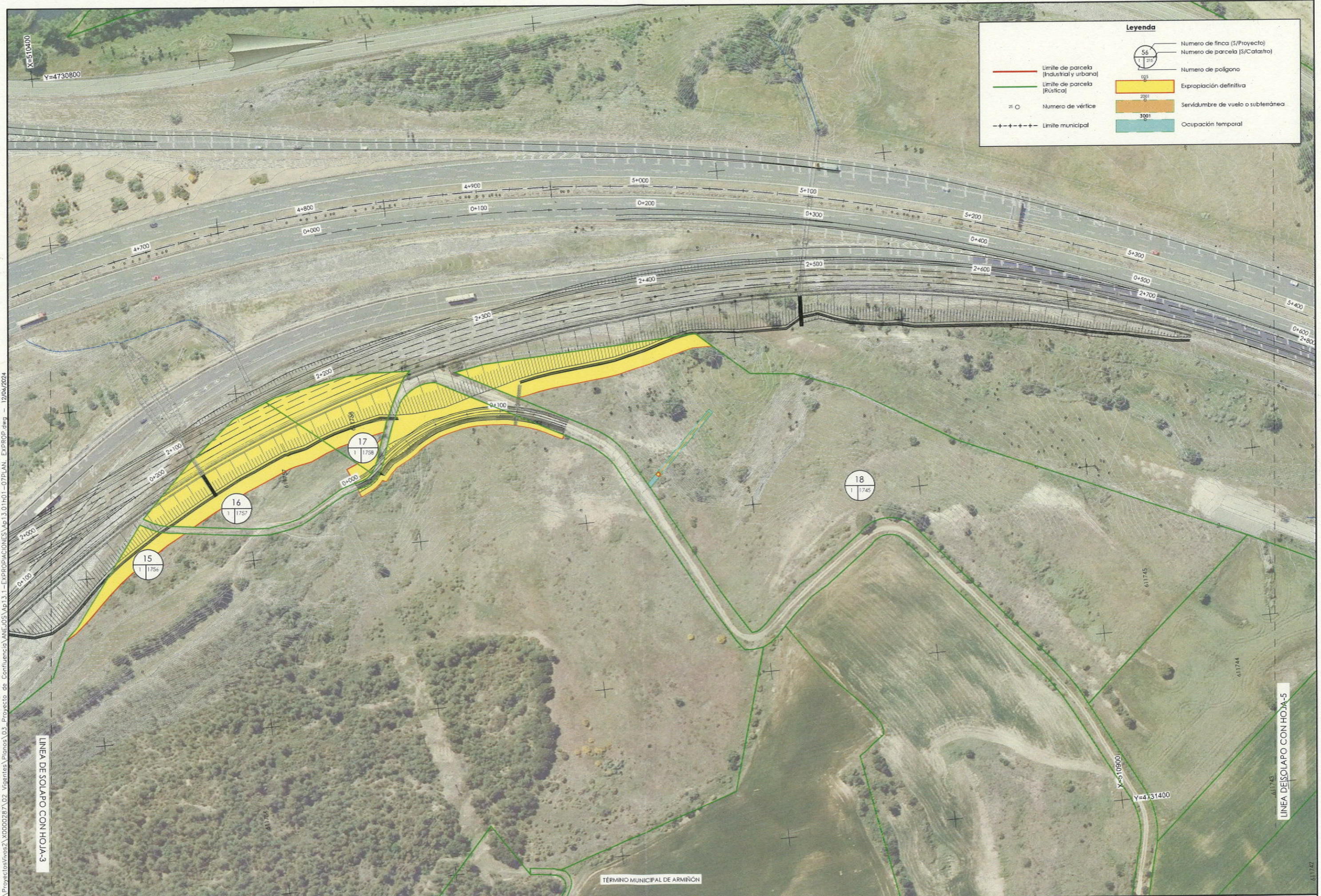

Legenda

- Límite de parcela (Industrial y urbana)
- Límite de parcela (Rústica)
- Número de vértice
- - - - Límite municipal
- 56 / 1 255 / 025: Número de finca (S/Proyecto), Número de parcela (S/Catastro), Número de polígono
- 025: Expropiación definitiva
- 2001: Servidumbre de vuelo o subterránea
- 3001: Ocupación temporal

LINEA DE SOLAPO CON HOJA-3

LINEA DE SOLAPO CON HOJA-5

TÉRMINO MUNICIPAL DE ARMIÑÓN

Arabako Foru Aldundia
Diputación Foral de Álava

Mugikortasun
Jasangarriaren eta Bide
Azpiegituren Saila
Errepide Zerbitzua

Departamento de
Movilidad Sostenible e
Infraestructuras Viarias
Servicio de Carreteras

ZERBITZUKO INGENIARI BURUA:
EL INGENIERO JEFE DEL SERVICIO:
Miguel Ángel Ortiz de Landaluze

B. K. eta P. INGENIARIA:
EL INGENIERO DE C.C. y P.
FUGRUM
IGNACIO REPO FIDALGO
I.C.C.P. COLEG. Nº 11.138

ESKALA(K) / ESCALA(S):
1/1.000
(Original en A1)

EGITAMJAREN TITULUA / TÍTULO DEL PROYECTO:
PROYECTO DE CONSTRUCCIÓN DEL ACONDICIONAMIENTO, DE LA AMPLIACIÓN DE
CAPACIDAD Y MEJORA DE LA CONFLUENCIA DE LA AUTOPISTA AP-1 CON LA
CALZADA MADRID - IRÚN DE LA A-1 EN EL ENLACE DE ARMIÑÓN

IZENDURA / DESIGNACIÓN:
EXPROPIACIONES
PLANTA GENERAL
HOJA- 4

bica
Z / Nº
Ap13.1
DATA / FECHA:
2024 Urtarrila
Enero 2024
7 TIK 4 ORRIA
HOJA 4 DE 7