

Elaboración del Plan Estratégico para la Comarca de Aiaraldea

Reunión de presentación del Borrador del
Plan Estratégico al Grupo Motor

20 de Febrero de 2023



Hoja de Ruta desarrollada durante la elaboración del PEA

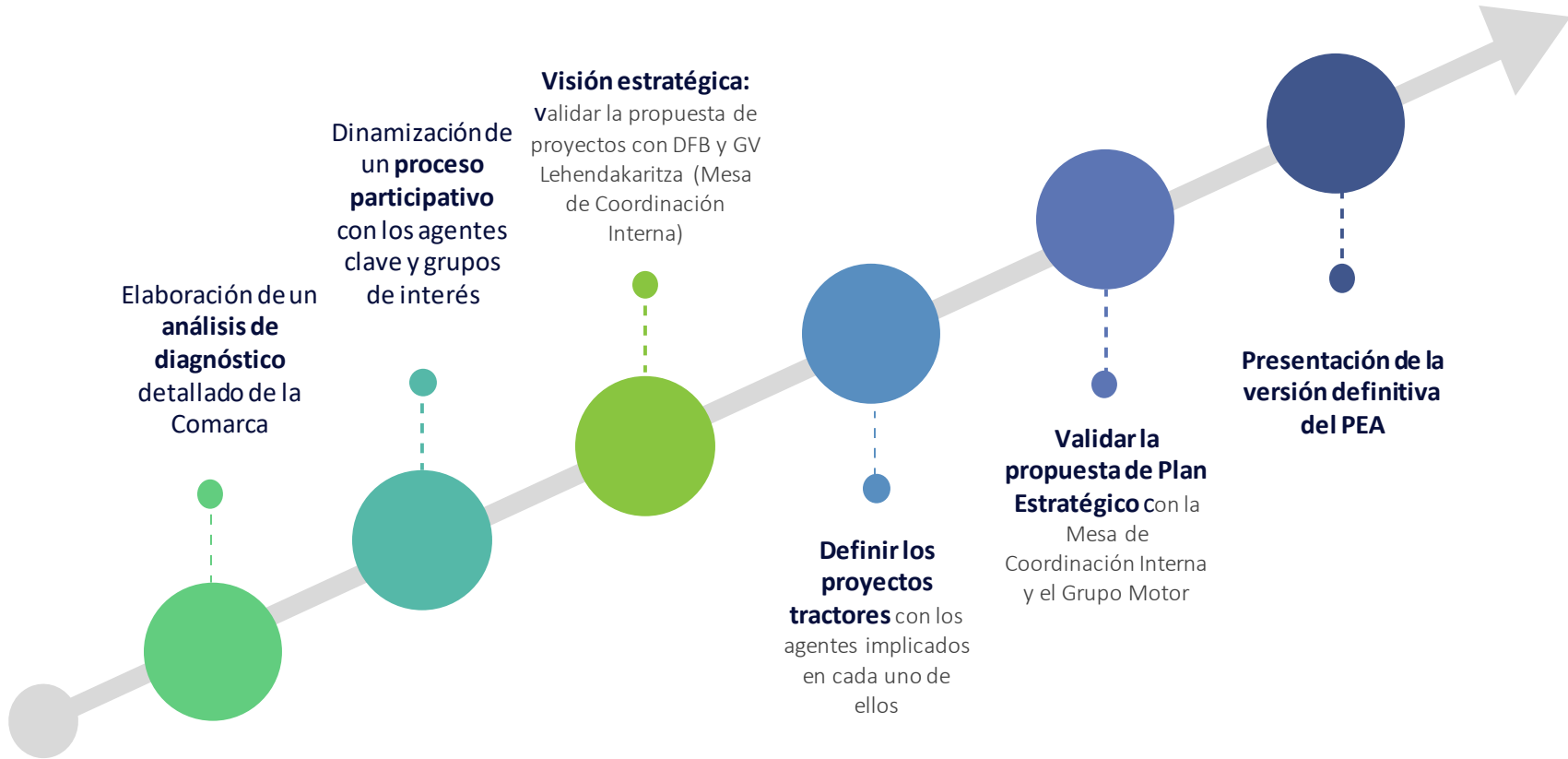

Elaboración de un **análisis de diagnóstico** detallado de la Comarca

Dinamización de un **proceso participativo** con los agentes clave y grupos de interés

Visión estratégica:
Validar la propuesta de proyectos con DFB y GV Lehendakaritza (Mesa de Coordinación Interna)

Definir los proyectos tractores con los agentes implicados en cada uno de ellos

Validar la propuesta de Plan Estratégico con la Mesa de Coordinación Interna y el Grupo Motor

Presentación de la versión definitiva del PEA

Se ha desarrollado un proceso participativo intenso con el conjunto de agentes de la comarca, incorporando de manera activa a la ciudadanía...

Entrevistas con agentes clave entre PAI y PEA

Cuestionarios y reuniones con agentes clave



Workshops temáticos

Workshops temáticos con agentes institucionales según los ejes de actuación del PEA (3 workshops).

Cuestionario online abierto y cumplimentado por la ciudadanía

Cuestionario para la ciudadanía



Foros ciudadanos

Foros ciudadanos (3 foros en Llodio, Amurrio y Orduña).

Para la ciudadanía, destacaba la apuesta por reforzar el tejido industrial y la atracción de nuevas empresas, fomento de sector primario y turismo, la creación de nueva vivienda, el impulso a la movilidad pública y sostenible, medidas de mejora de cohesión social y de refuerzo de la FP...

Retos priorizados por parte de la ciudadanía

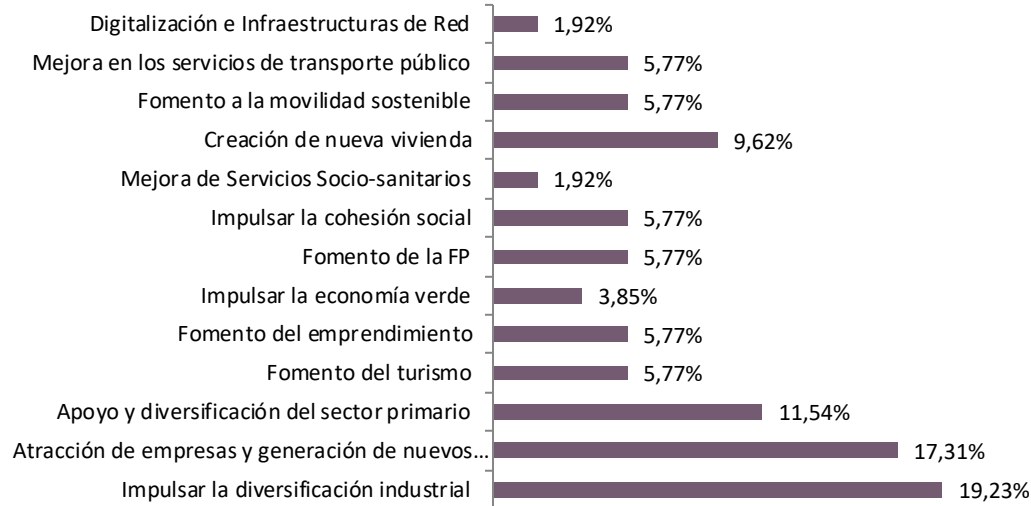

Fuente: Resultados de la encuesta a la ciudadanía

Debido a que en el Plan de Actuación Inmediata (PAI) ya se identificaron y pusieron en marcha los proyectos tractores para el desarrollo de la comarca, se ha considerado el PEA como un Plan vivo que va a impulsar su transformación a largo plazo, asumiendo todos los proyectos previstos en el PAI, reforzando los ya existentes e incorporando nuevas iniciativas

- Desarrollo del PEA como un Plan vivo que va a impulsar la transformación de la Comarca a largo plazo
- El PAI es el punto de partida del PEA, como una continuación de los compromisos acordados en la fase anterior hasta 2025.
- Refuerzo de las iniciativas ya existentes
- Nuevas propuestas debido a los avances realizados.
- Nuevas iniciativas incluidas:
 - EJE 2 – A5 - Impulsar una mejor coordinación entre los centros educativos y el tejido industrial.
 - EJE 2 – A5 - Desarrollo de nuevos grados de FP y refuerzo de capacidades específicas.
 - Eje 3 - A6 - Mejora del acceso a recursos residenciales para personas en situación de dependencia.
 - Eje 4 – A7 - Nuevas instalaciones deportivas en Okondo
 - Eje 5 – A8 – Estudio de movilidad en la comarca



Plan Estratégico Comarcal de
Aiaraldea 2025

Enero 2023

Cuadro resumen de los proyectos definidos en el PEA: 5 Ejes, 8 proyectos tractores y 35 iniciativas diferentes

EJE 1 Reactivación económica y diversificación industrial	A1. MODERNIZACIÓN INDUSTRIAL Y RECUPERACIÓN DE SU ELOS Y EDIF. INDUSTRIALES	<ol style="list-style-type: none"> 1. Laudio Glass Hub 2. Eficiencia energética: descarbonización y reducción de huella ambiental 3. Inventario y recuperación de suelos y edif. industriales 4. Aiara Industrial Lab 5. Modernización de los polígonos industriales 	EJE 2 Empleo, inclusión social y formación	A5. EMPLEO Y PROYECTOS DE FORMACIÓN PROFESIONAL	<ol style="list-style-type: none"> 1. Centro de formación profesional politécnico ligado al vidrio y al entorno industrial 2. Proyectos de formación, innovación y emprendimiento en los centros de FP de Amurrio y Laudio 3. Capacitación de Idiomas 4. Impulsar una mejor coordinación entre los centros educativos y el tejido industrial 5. Desarrollo de nuevos grados de FP y refuerzo de capacidades específicas 				
	A2. DIVERSIFICACIÓN Y DESARROLLO DEL SECTOR AGROALIMENTARIO EN LA COMARCA	<ol style="list-style-type: none"> 1. Creación de un semillero de empresas agrarias 2. Estudio de viabilidad de un centro de transformación de aves y puesta en marcha del proyecto Belardi 3. Actuaciones complementarias : <ul style="list-style-type: none"> o Aplicación específica del programa LABEAN o Estudio de viabilidad de un Aserradero o Canal de recogida y valorización de excedentes agroalimentarios 			EJE 3 Cohesión social y servicios públicos	A6. COHESIÓN SOCIAL Y VIVIENDAS SOCIALES	<ol style="list-style-type: none"> 1. Cesión de viviendas para proyectos sociales 2. Proyecto de centro de día y vivienda para personas con discapacidad intelectual 3. Mejora del acceso a recursos residenciales para personas en situación de dependencia 		
	A3. DIVERSIFICACIÓN ECONÓMICA: SECTOR TURÍSTICO Y COMERCIAL	<ol style="list-style-type: none"> 1. Promoción del sector turístico 2. Desarrollo de la ruta del txakoli 3. Ruta Gastronómica de productos artesanos 4. Red de Museos 5. Rutas de las Casas Torre 6. Actuaciones en el conjunto de Quejana 7. Eventos singulares 8. Marca turística 9. Otras actuaciones de promoción turística 10. Plan de revitalización comercial y turística de Aiaraldea 					EJE 4 Regeneración urbana, vivienda y medio ambiente	A7. REGENERACIÓN URBANA	<ol style="list-style-type: none"> 1. Regeneración urbana integral de barrios vulnerables <ol style="list-style-type: none"> a. Regeneración integral del barrio de Goikolarra en Amurrio b. Regeneración integral de los barrios de Landata y Dolores Madaria en Orduña 2. Nuevas instalaciones deportivas en Okondo
	A4. DIVERSIFICACIÓN ECONÓMICA: SECTOR CULTURAL	<ol style="list-style-type: none"> 1. Restauración y puesta en valor del patrimonio cultural singular de Orduña 2. Intervenciones de mejora en el conjunto monumental de Artziniega 3. Laudio Ekintza eta Kultur Unea (LEKU) 							EJE 5 Infraestructuras y movilidad sostenible

Presupuesto detallado (1/2)

EJES ESTRATÉGICOS	PROYECTOS TRACTORES	INICIATIVAS	PRESUPUESTO TOTAL PROYECTO
EJE 1 Reactivación económica y diversificación industrial	A1. MODERNIZACIÓN INDUSTRIAL Y RECUPERACIÓN DE SUELOS Y EDIF. INDUSTRIALES	<ol style="list-style-type: none"> 1. Laudio Glass HUB 2. Eficiencia energética. Descarbonización y reducción huella ambiental 3. Inventario y recuperación de suelos y edificios industriales 4. Aiara Industrial Lab 5. Modernización de polígonos industriales 	11.300.000 €
	A2. DIVERSIFICACIÓN Y DESARROLLO DEL SECTOR AGROALIMENTARIO EN LA COMARCA	<ol style="list-style-type: none"> 1. Creación de semillero de empresas agrarias en banco de tierras experimental 2. Estudio de Viabilidad de un centro de transformación de aves y apoyo a la puesta en marcha del proyecto Belardi 3. Actuaciones complementarias de dinamización agroalimentaria 	2.030.000 €
	A3. DIVERSIFICACIÓN ECONÓMICA: SECTOR TURÍSTICO Y COMERCIAL	<ol style="list-style-type: none"> 1. Promoción del sector turístico 2. Desarrollo de la Ruta Txakolí 3. Ruta gastronómica de productos artesanos 4. Red de Museos 5. Ruta de las Casas Torre 6. Quejana 7. Eventos singulares 8. Marca Turística 9. Otras actuaciones de promoción turística 10. Plan de revitalización comercial y turística de Airaldea 	4.444.000 €
	A4. DIVERSIFICACIÓN ECONÓMICA: SECTOR CULTURAL	<ol style="list-style-type: none"> 1. Restauración y puesta en valor del Patrimonio cultural singular de Orduña 2. Intervenciones de mejora en el Conjunto monumental de Artzeniega 3. Laudio Ekintza eta Kultur Unea (LEKU) 	8.006.000 €
TOTAL EJE 1:			25.780.000 €

Presupuesto detallado (2/2)

EJES ESTRATÉGICOS	PROYECTOS TRACTORES	INICIATIVAS	PRESUPUESTO TOTAL PROYECTO
EJE 2 Empleo, inclusión social y formación	A5. EMPLEO Y PROYECTOS DE FORMACIÓN PROFESIONAL	1. Centro de Formación Profesional politécnico ligado al vidrio y al entorno industrial.	2.890.000 €
		2. Proyectos de Formación, Innovación y Emprendimiento en los centro de FP de Amurrio y Laudio	
		3. Capacitación en idiomas	
		4. Impulsar una mejor coordinación entre los centros educativos y el tejido industrial	
		5. Desarrollo de nuevos grados de FP y refuerzo de capacidades específicas	
TOTAL EJE 2: 2.890.000 €			
EJE 3 Cohesión social y servicios públicos	A6. COHESIÓN SOCIAL Y VIVIENDAS SOCIALES	1. Cesión de viviendas para proyectos sociales	2.675.000 €
		2. Proyecto de centro de día y vivienda para personas con discapacidad intelectual	
		3. Mejora del acceso a recursos residenciales para personas en situación de dependencia	
TOTAL EJE 3: 2.675.000 €			
EJE 4 Regeneración urbana, vivienda y medioambiente	A7. REGENERACIÓN URBANA	1. Regeneración urbana integral de barrios vulnerables	5.225.379 €
		2. Nuevas instalaciones deportivas en Okondo	
TOTAL EJE 4: 5.225.379 €			
EJE 5 Infraestructuras y movilidad sostenible	A8. MEDIO AMBIENTE Y MOVILIDAD SOSTENIBLE	1. Desarrollo del Parque lineal del Nervión	4.489.766,29 €
		2. Ampliación de Vías verdes	
		3. Infraestructuras para impulso de movilidad sostenible	
		4. Estudio de movilidad en la Comarca	
TOTAL EJE 5: 4.489.766,29 €			
TOTAL 41.060.145,29€			

Grupo Motor – rol y próximos pasos

- **Miembros:** Ayuntamientos, DFA-Gabinete del Diputado General, DFB-Departamento de Promoción Económica, GV-Lehendakaritza, Cuadrilla de Ayala, ADR Gorbeialde y ADR Zabaia
- **Rol:** liderazgo estratégico, coordinación y seguimiento ejecutivo.
- **Funciones:** el Grupo Motor del PEA de Aiaraldea es el **órgano responsable de seguimiento del Plan Estratégico** y de asegurar el cumplimiento de los objetivos e hitos principales así como de la actualización de los proyectos y líneas de actuación que en el mismo se contemplan,. Para todo ello, se apoyará en los informes de situación proporcionados por los organismos responsables de los proyectos.
- **Próximos pasos con el Grupo Motor:**
 - Presentación del primer borrador consolidado del Plan Estratégico **(20/02/2023)**.
 - Revisión del documento e incorporación de modificaciones/correcciones **(20/02 – 27/02)**.
 - Documento definitivo del Plan Estratégico **(28/02/2023)**.
 - Reuniones de seguimiento periódicas para monitorizar el cumplimiento de los objetivos e hitos principales.