

COORDENADAS DE REPLANTEO UTM ETRS89:

- | | | |
|--------------------------------|---------------------------------|---------------------------------|
| 1.- X=528160.736 Y=4748367.514 | 7.- X=528214.148 Y=4748491.099 | 13.- X=528249.999 Y=4748632.162 |
| 2.- X=528162.558 Y=4748378.294 | 8.- X=528216.396 Y=4748496.323 | |
| 3.- X=528179.863 Y=4748375.370 | 9.- X=528230.282 Y=4748554.695 | |
| 4.- X=528188.353 Y=4748380.114 | 10.- X=528237.501 Y=4748581.259 | |
| 5.- X=528201.378 Y=4748438.219 | 11.- X=528239.689 Y=4748593.761 | |
| 6.- X=528213.602 Y=4748484.349 | 12.- X=528241.887 Y=4748598.440 | |

LEYENDA:

- | | | |
|-----------------|---|--|
| PARCELA RÚSTICA | LÍMITE DE EXPROPIACIÓN | SUPERFICIE DE OCUPACIÓN DEFINITIVA |
| PARCELA URBANA | CANALIZACIÓN TELECOMUNICACIONES Y ARQUETA | ZONA DE SERVIDUMBRE PARA CANALIZACIÓN DE SERVICIOS |
| | | SUPERFICIE DE OCUPACIÓN TEMPORAL |

- | |
|-----------------|
| NÚMERO DE ORDEN |
| PARCELA |
| POLÍGONO |

Arabako Foru Aldundia
 Diputación Foral de Álava
Bide Azpiegituren eta Mugikortasunaren Saila
 Departamento de Infraestructuras Viarias y Movilidad
 Enepeko Zerbitzua
 Servicio de Carreteras

ZERBITZUKO INGENIARI BURUA:
 EL INGENIERO JEFE DEL SERVICIO:
 Miguel Ángel Ortiz de Landaluze

B. K. eta P. INGENIARIA:
 EL INGENIERO DE C.C. y P.:
 Pablo Torquemada Alonso



ESKALA(K) / ESCALA(S):
 A1: 1:500
 A3: 1:1000

EGITAMUAREN TITULUA / TÍTULO DEL PROYECTO:
 PROYECTO DE CONSTRUCCIÓN DE VÍA CICLISTA VC-2
 VITORIA-GASTEIZ - PARQUE TECNOLÓGICO DE ÁLAVA

IZENDURA / DESIGNACIÓN:
 PLANTA DE EXPROPIACIONES

Zbka / Nº
 11

DATA / FECHA:
 JUNIO - 2023
 EKAINA - 2023
 9_TIK_1_ORRIA
 HOJA_1_DE_9

Vº Bº
 2.10.2023

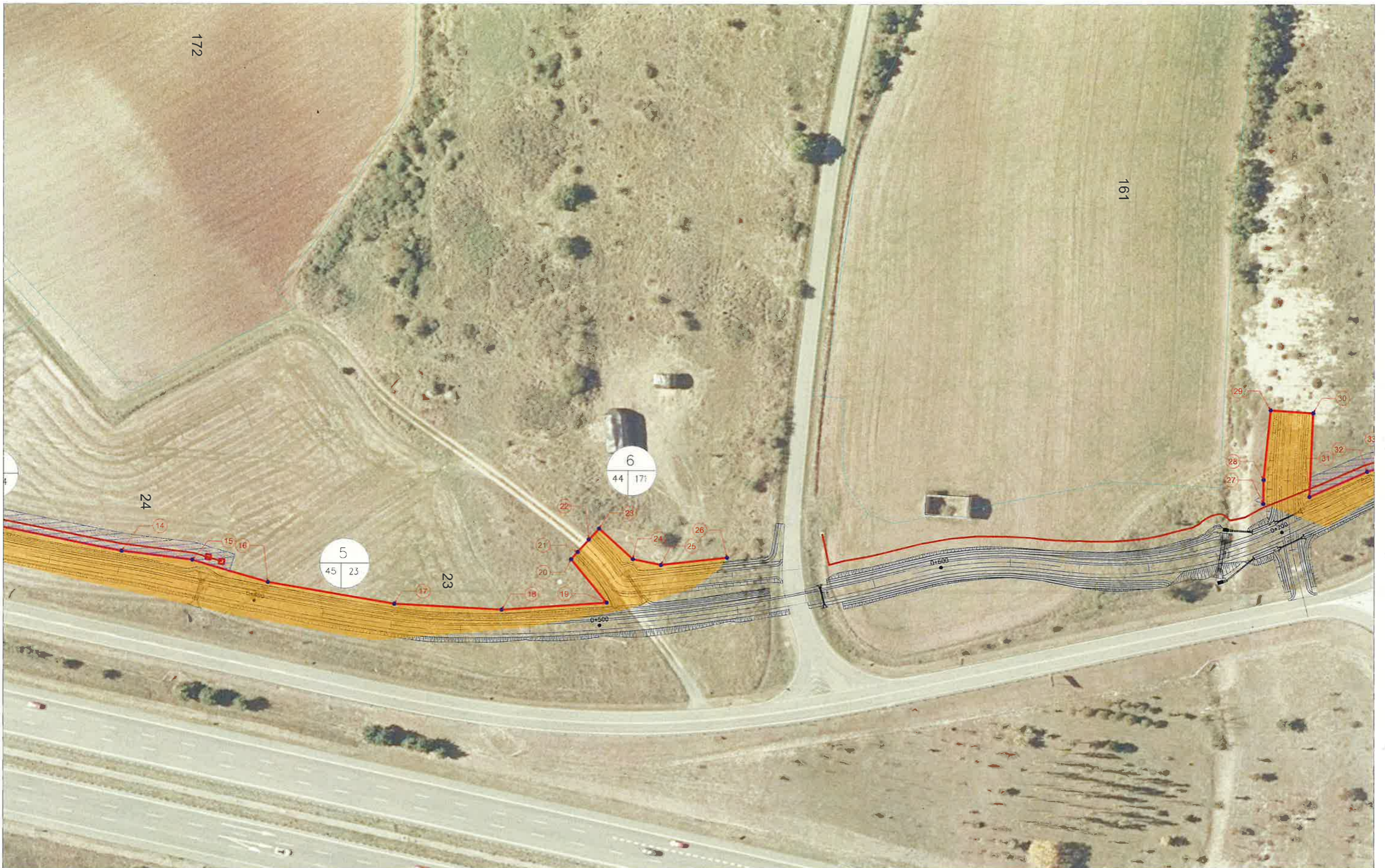

COORDENADAS DE REPLANTEO UTM ETRS89:

14.- X=528261.764 Y=4748690.585	20.- X=528264.077 Y=4748819.759	26.- X=528263.585 Y=4748864.642
15.- X=528264.342 Y=4748710.851	21.- X=528261.992 Y=4748821.651	27.- X=528247.943 Y=4749019.325
16.- X=528270.762 Y=4748732.531	22.- X=528258.416 Y=4748824.870	28.- X=528241.070 Y=4749019.410
17.- X=528277.012 Y=4748769.011	23.- X=528255.262 Y=4748827.797	29.- X=528221.037 Y=4749021.457
18.- X=528278.649 Y=4748799.948	24.- X=528263.987 Y=4748837.652	30.- X=528221.888 Y=4749033.725
19.- X=528276.572 Y=4748830.005	25.- X=528265.667 Y=4748845.740	31.- X=528245.951 Y=4749032.679

LEYENDA:

	PARCELA RÚSTICA		LÍMITE DE EXPROPIACIÓN		SUPERFICIE DE OCUPACIÓN DEFINITIVA
	PARCELA URBANA		CANALIZACIÓN TELECOMUNICACIONES Y ARQUETA		ZONA DE SERVIDUMBRE PARA CANALIZACIÓN DE SERVICIOS
					SUPERFICIE DE OCUPACIÓN TEMPORAL

	NÚMERO DE ORDEN
	PARCELA
	POLÍGONO

Bide Azpiegituren eta Mugikortasunaren Saila
 Departamento de Infraestructuras Vias y Movilidad
 Arabako Foru Aldundia
 Diputación Foral de Álava
 Errepide Zerbitzua
 Servicio de Carreteras

ZERBITZUKO INGENIARI BURUA:
 EL INGENIERO JEFE DEL SERVICIO:
 Miguel Ángel Ortiz de Landaluze

B. K. eta P. INGENIARIA:
 EL INGENIERO DE C.C. y P.:
 Pablo Torquemada Alonso



ESKALA(K) / ESCALA(S):
 A1: 1:500
 A3: 1:1000

EGITAMJAREN TITULUA / TÍTULO DEL PROYECTO:
 PROYECTO DE CONSTRUCCIÓN DE VÍA CICLISTA VC-2
 VITORIA-GASTEIZ - PARQUE TECNOLÓGICO DE ÁLAVA

IZENDURA / DESIGNACIÓN:
 PLANTA DE EXPROPIACIONES

Zbk / Nº
 11

DATA / FECHA:
 JUNIO - 2023
 EKAINA - 2023
 _9_TIK_2_ORRIA
 HOJA_2_DE_9

V. B. 2023-01-2

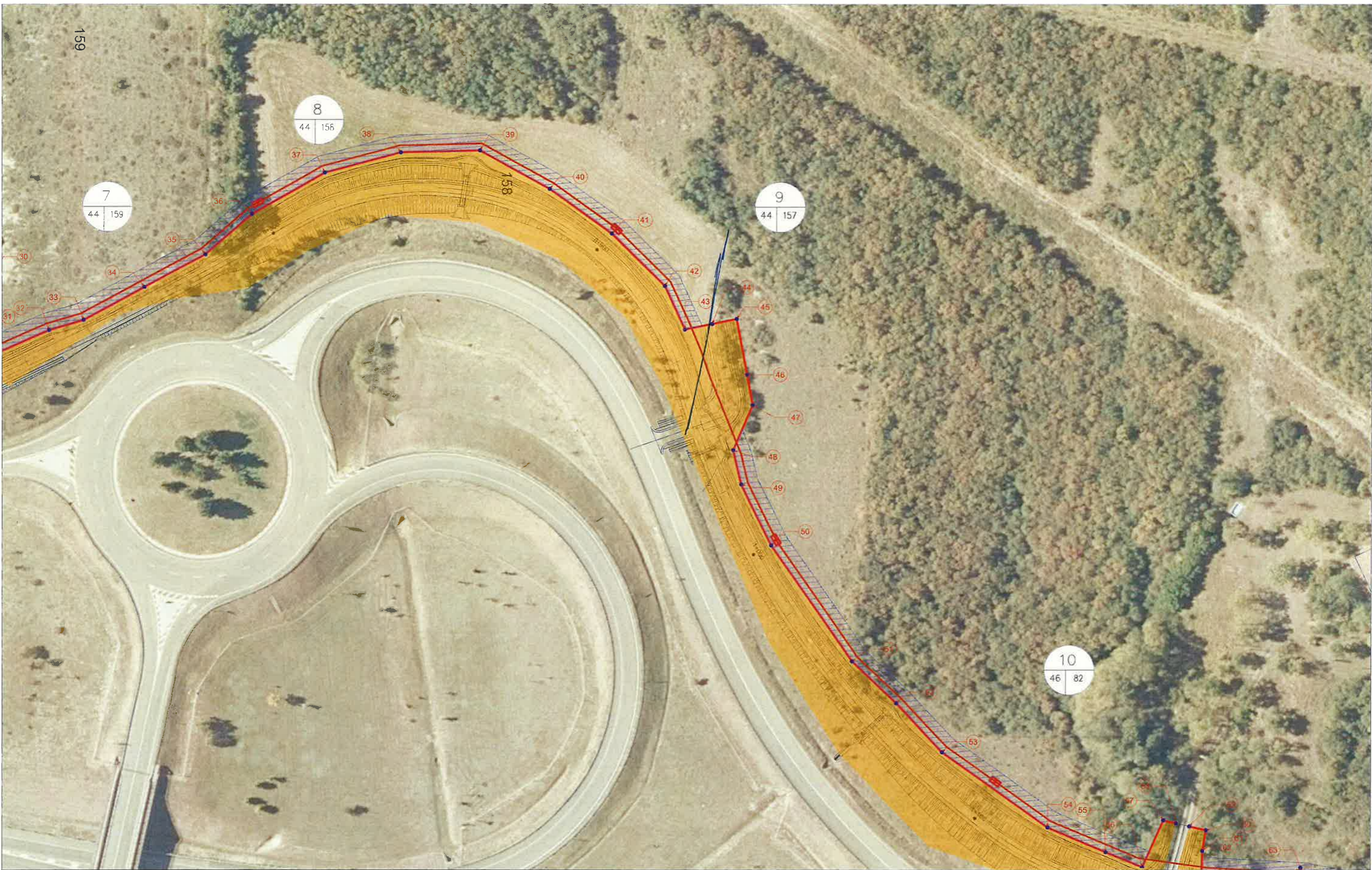

Vº Bº
2-10-2023

COORDENADAS DE REPLANTEO UTM ETRS89:

32.- X=528238.725 Y=4749049.377	36.- X=528187.613 Y=4749150.379	44.- X=528236.962 Y=4749240.203	50.- X=528300.711 Y=4749257.376	56.- X=528393.507 Y=4749364.625	62.- X=528395.586 Y=4749381.875
33.- X=528235.789 Y=4749059.198	39.- X=528187.031 Y=4749173.267	45.- X=528235.524 Y=4749247.290	51.- X=528334.105 Y=4749280.641	57.- X=528379.952 Y=4749370.772	63.- X=528397.243 Y=4749411.821
34.- X=528226.327 Y=4749076.732	40.- X=528198.123 Y=4749193.322	46.- X=528251.540 Y=4749250.312	52.- X=528346.209 Y=4749293.580	58.- X=528380.809 Y=4749374.405	
35.- X=528216.948 Y=4749094.302	41.- X=528210.923 Y=4749211.279	47.- X=528260.301 Y=4749251.965	53.- X=528360.313 Y=4749306.779	59.- X=528381.714 Y=4749378.305	
36.- X=528205.329 Y=4749107.556	42.- X=528226.020 Y=4749226.468	48.- X=528273.278 Y=4749246.361	54.- X=528381.984 Y=4749337.391	60.- X=528382.858 Y=4749383.104	
37.- X=528193.426 Y=4749128.652	43.- X=528238.569 Y=4749232.278	49.- X=528283.137 Y=4749248.689	55.- X=528389.161 Y=4749354.004	61.- X=528388.769 Y=4749382.072	

LEYENDA:

	PARCELA RÚSTICA		LÍMITE DE EXPROPIACIÓN		SUPERFICIE DE OCUPACIÓN DEFINITIVA	NÚMERO DE ORDEN PARCELA POLÍGONO
	PARCELA URBANA		CANALIZACIÓN TELECOMUNICACIONES Y ARQUETA		ZONA DE SERVIDUMBRE PARA CANALIZACIÓN DE SERVICIOS	
					SUPERFICIE DE OCUPACIÓN TEMPORAL	

Arabako Foru Aldundia
 Diputación Foral de Álava
Bide Azpiegituren eta Mugikortasunaren Saila
 Departamento de Infraestructuras Vias y Movilidad
 Enepe Zerbilua
 Servicio de Carreteras

ZERBITZUKO INGENIARI BURUA:
 EL INGENIERO JEFE DEL SERVICIO:
 Miguel Ángel Ortiz de Landaluze

B. K. eta P. INGENIARIA:
 EL INGENIERO DE C.C. y P.:
 Pablo Torquemada Alonso

ESKALA(K) / ESCALA(S):
 A1: 1:500
 A3: 1:1000

EGITAMUAREN TITULUA / TÍTULO DEL PROYECTO:
 PROYECTO DE CONSTRUCCIÓN DE VÍA CICLISTA VC-2
 VITORIA-GASTEIZ - PARQUE TECNOLÓGICO DE ÁLAVA

IZENDURA / DESIGNACIÓN:
 PLANTA DE EXPROPIACIONES

Nº / Nº
 11
 DATA / FECHA:
 JUNIO - 2023
 EKAINA - 2023
 9 TIK _3_ ORRIA
 HOJA_3_DE_9

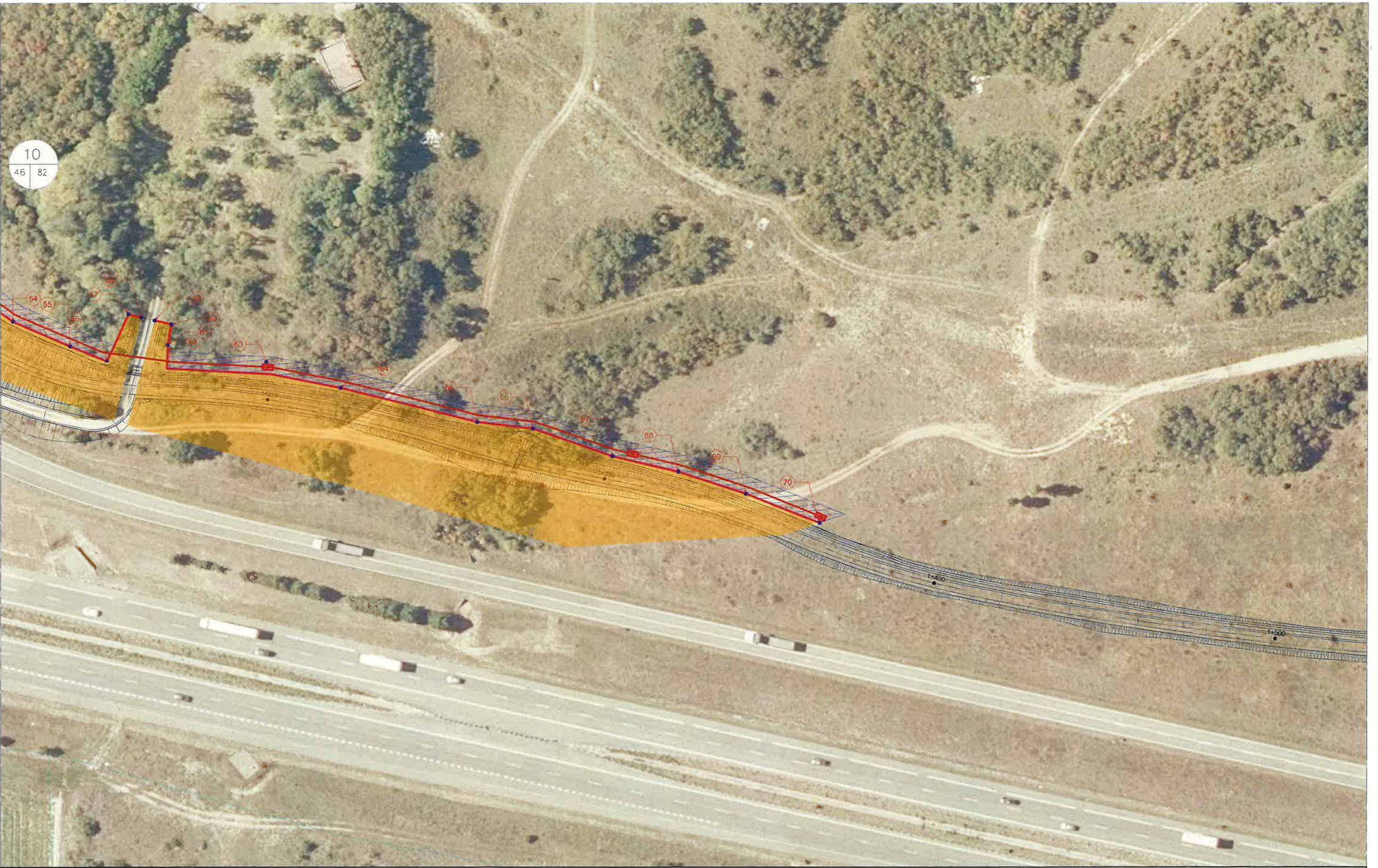

COORDENADAS DE REPLANTEO UTM ETRS89: 64.- X=528401.200 Y=4749431.979 70.- X=528440.150 Y=4749570.166 65.- X=528411.054 Y=4749471.335 66.- X=528412.935 Y=4749487.371 67.- X=528420.889 Y=4749510.397 68.- X=528425.368 Y=4749529.356 69.- X=528431.740 Y=4749548.851		LEYENDA: <div style="display: flex; justify-content: space-between;"> <div style="width: 45%;"> <p> PARCELA RÚSTICA</p> <p> PARCELA URBANA</p> </div> <div style="width: 45%;"> <p> LÍMITE DE EXPROPIACIÓN</p> <p> CANALIZACIÓN TELECOMUNICACIONES Y ARQUETA</p> </div> </div>		<div style="display: flex; justify-content: space-between;"> <div style="width: 45%;"> <p> SUPERFICIE DE OCUPACIÓN DEFINITIVA</p> <p> ZONA DE SERVIDUMBRE PARA CANALIZACIÓN DE SERVICIOS</p> <p> SUPERFICIE DE OCUPACIÓN TEMPORAL</p> </div> <div style="width: 45%;"> <p> PARCELA</p> <p> POLÍGONO</p> </div> </div>	
--	--	--	--	---	--

<p>Arabako Foru Aldundia Diputación Foral de Álava</p>	<p>Bide Azpiegituren eta Mugikortasunaren Saila Departamento de Infraestructuras Viarias y Movilidad</p> <p>Erosipide Zerbitzua Servicio de Carreteras</p>	<p>ZERBITZUKO INGENIARI BURUA: EL INGENIERO JEFE DEL SERVICIO:</p> <p>Miguel Ángel Ortiz de Landaluze</p>	<p>B. K. eta P. INGENIARIA: EL INGENIERO DE C.C. y P.:</p> <p>Pablo Torquemada Alonso </p>	<p>ESKALA(K) / ESCALA(S):</p> <p>A1: 1:500 A3: 1:1000</p>	<p>EGITAMUAREN TITULUA / TÍTULO DEL PROYECTO:</p> <p>PROYECTO DE CONSTRUCCIÓN DE VÍA CICLISTA VC-2 VITORIA-GASTEIZ - PARQUE TECNOLÓGICO DE ALAVA</p>	<p>IZENDURA / DESIGNACIÓN:</p> <p>PLANTA DE EXPROPIACIONES</p>	<p>Zb/a / Nº</p> <p>11</p>	<p>DATA / FECHA:</p> <p>JUNIO - 2023 EKBARRIA - 2023</p> <p>9_TIK_4_ORRIA HOJA_4_DE_9</p>
--	---	---	--	---	--	--	----------------------------	---

Vº Bº 2.10.2023

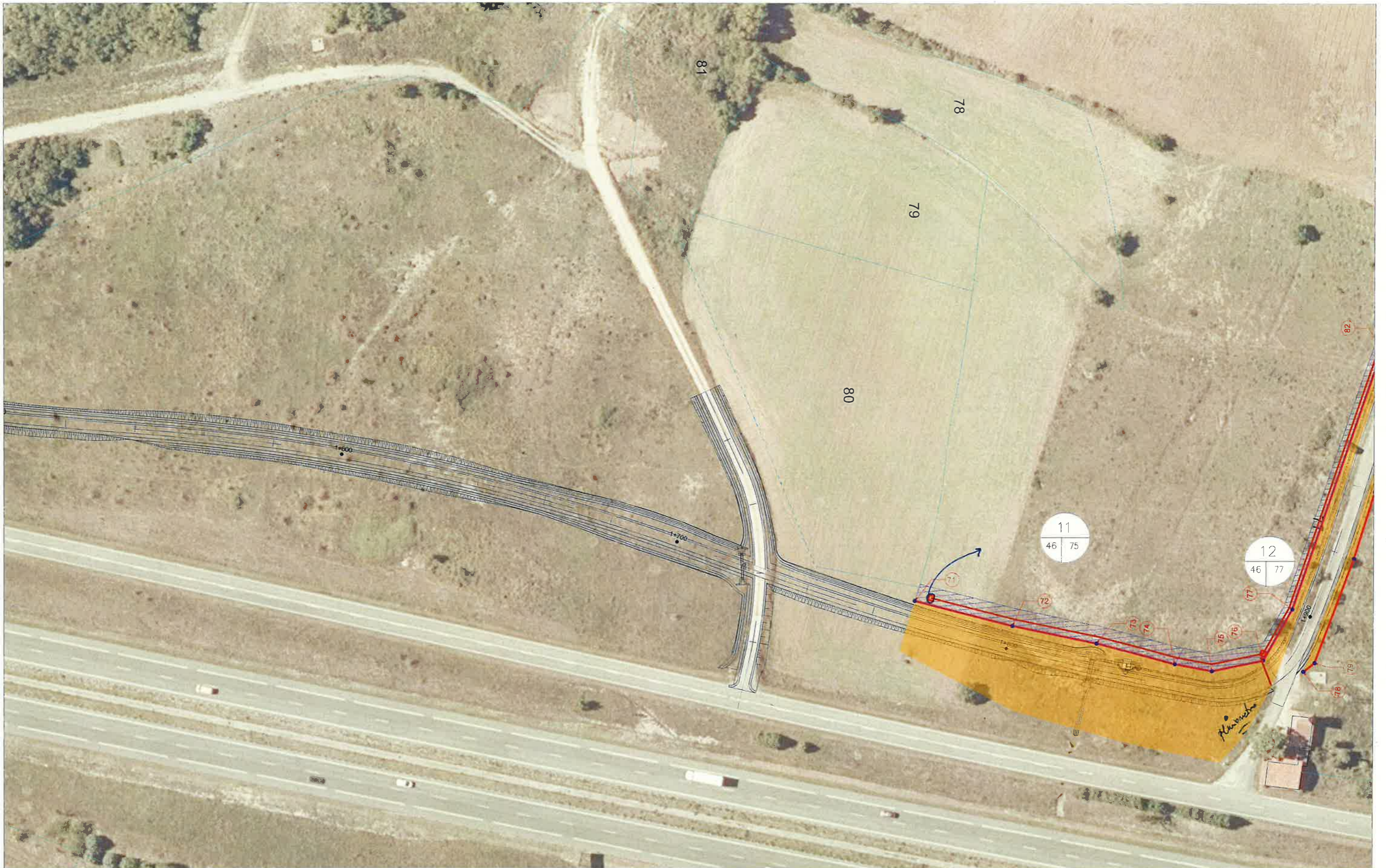

Vº Bº
2.10.2023

COORDENADAS DE REPLANTEO UTM ETRS89:
71.- X=528526.653 Y=4749966.683
72.- X=528533.833 Y=4749994.777

LEYENDA:

PARCELA RÚSTICA
PARCELA URBANA

LÍMITE DE EXPROPIACIÓN
CANALIZACIÓN TELECOMUNICACIONES Y ARQUETA

SUPERFICIE DE OCUPACIÓN DEFINITIVA
ZONA DE SERVIDUMBRE PARA CANALIZACIÓN DE SERVICIOS
SUPERFICIE DE OCUPACIÓN TEMPORAL

NÚMERO DE ORDEN
PARCELA
POLÍGONO

Arabako Foru Aldundia
Diputación Foral de Álava

Bide Azpiegitumen eta Mugikortasunaren Saila
Departamento de Infraestructuras Vias y Movilidad
Ereplde Zerbitzua
Servicio de Carreteras

ZERBITZUKO INGENIARI BURUA:
EL INGENIERO JEFE DEL SERVICIO:
Miguel Ángel Ortiz de Landaluce

B. K. eta P. INGENIARIA:
EL INGENIERO DE C.C. y P.:
Pablo Torquemada Alonso



ESKALA(K) / ESCALA(S):
A1: 1:500
A3: 1:1000

EGITAMUAREN TITULUA / TÍTULO DEL PROYECTO:
PROYECTO DE CONSTRUCCIÓN DE VÍA CICLISTA VC-2
VITORIA-GASTEIZ - PARQUE TECNOLÓGICO DE ÁLAVA

IZENDURA / DESIGNACIÓN:
PLANTA DE EXPROPIACIONES

Zkba / Nº
11

DATA / FECHA:
JUNIO - 2023
EKAINA - 2023
9_TIK_5_ORRIA
HOJA_5_DE_9



VºBº
 2.10.2023

COORDENADAS DE REPLANTEO UTM ETRS89:

73.- X=528538.865 Y=4750019.202	79.- X=528544.482 Y=4750082.190	85.- X=528427.923 Y=4750123.418	91.- X=528338.178 Y=4750135.646	97.- X=528258.447 Y=4750129.197
74.- X=528544.874 Y=4750041.797	80.- X=528514.416 Y=4750093.576	86.- X=528419.194 Y=4750125.694	92.- X=528318.037 Y=4750133.702	98.- X=528235.205 Y=4750116.678
75.- X=528546.847 Y=4750052.579	81.- X=528495.159 Y=4750099.595	87.- X=528399.137 Y=4750129.763	93.- X=528319.105 Y=4750122.273	99.- X=528198.718 Y=4750127.221
76.- X=528543.807 Y=4750067.300	82.- X=528453.701 Y=4750101.717	88.- X=528379.311 Y=4750133.176	94.- X=528299.109 Y=4750120.520	
77.- X=528529.043 Y=4750075.626	83.- X=528457.459 Y=4750112.476	89.- X=528358.891 Y=4750135.738	95.- X=528279.094 Y=4750118.958	
78.- X=528547.001 Y=4750078.939	84.- X=528418.859 Y=4750113.782	90.- X=528358.163 Y=4750123.916	96.- X=528259.060 Y=4750117.663	

73.- X=528538.865 Y=4750019.202
 74.- X=528544.874 Y=4750041.797
 75.- X=528546.847 Y=4750052.579
 76.- X=528543.807 Y=4750067.300
 77.- X=528529.043 Y=4750075.626
 78.- X=528547.001 Y=4750078.939

79.- X=528544.482 Y=4750082.190
 80.- X=528514.416 Y=4750093.576
 81.- X=528495.159 Y=4750099.595
 82.- X=528453.701 Y=4750101.717
 83.- X=528457.459 Y=4750112.476
 84.- X=528418.859 Y=4750113.782

85.- X=528427.923 Y=4750123.418
 86.- X=528419.194 Y=4750125.694
 87.- X=528399.137 Y=4750129.763
 88.- X=528379.311 Y=4750133.176
 89.- X=528358.891 Y=4750135.738
 90.- X=528358.163 Y=4750123.916

91.- X=528338.178 Y=4750135.646
 92.- X=528318.037 Y=4750133.702
 93.- X=528319.105 Y=4750122.273
 94.- X=528299.109 Y=4750120.520
 95.- X=528279.094 Y=4750118.958
 96.- X=528259.060 Y=4750117.663

LEYENDA:

	PARCELA RÚSTICA		LÍMITE DE EXPROPIACIÓN
	PARCELA URBANA		CANALIZACIÓN TELECOMUNICACIONES Y ARQUETA

	SUPERFICIE DE OCUPACIÓN DEFINITIVA
	ZONA DE SERVIDUMBRE PARA CANALIZACIÓN DE SERVICIOS
	SUPERFICIE DE OCUPACIÓN TEMPORAL

	NÚMERO DE ORDEN
	PARCELA
	POLÍGONO

Arabako Foru Aldundia
 Diputación Foral de Álava
Bide Azpiegituren eta Mugikortasunaren Saila
 Departamento de Infraestructuras Viarias y Movilidad
 Errepide Zerbitzua
 Servicio de Carreteras

ZERBITZUKO INGENIARI BURUA:
 EL INGENIERO JEFE DEL SERVICIO:
 Miguel Ángel Ortiz de Landaluze

B. K. eta P. INGENIARIA:
 EL INGENIERO DE C.C. y P.:
 Pablo Torquemada Alonso

ESKALA(K) / ESCALA(S):
 A1: 1:500
 A3: 1:1000

EGITAMUAREN TITULUA / TÍTULO DEL PROYECTO:
 PROYECTO DE CONSTRUCCIÓN DE VÍA CICLISTA VC-2
 VITORIA-GASTEIZ - PARQUE TECNOLÓGICO DE ÁLAVA

IZENDURA / DESIGNACIÓN:
 PLANTA DE EXPROPIACIONES

Zbka / Nº	DATA / FECHA:
11	JUNIO - 2023
	EXAMINA_2023
	_9_TIK_6_ORRIA
	HOJA_6_DE_9



COORDENADAS DE REPLANTEO UTM ETRS89:

100.-X=528178.709 Y=4750115.608	106.-X=528117.738 Y=4750119.901	112.-X=528027.786 Y=4750164.126	118.-X=527935.531 Y=4750208.935
101.-X=528168.552 Y=4750114.565	107.-X=528101.100 Y=4750137.726	113.-X=528010.452 Y=4750174.521	119.-X=527913.667 Y=4750209.837
102.-X=528158.076 Y=4750114.843	108.-X=528097.978 Y=4750142.871	114.-X=527992.378 Y=4750183.796	120.-X=527893.427 Y=4750205.172
103.-X=528159.180 Y=4750128.151	109.-X=528085.475 Y=4750127.259	115.-X=527973.668 Y=4750191.701	121.-X=527874.768 Y=4750206.526
104.-X=528137.836 Y=4750116.526	110.-X=528063.008 Y=4750142.225	116.-X=527955.260 Y=4750200.507	122.-X=527856.723 Y=4750211.525
105.-X=528139.766 Y=4750130.074	111.-X=528054.852 Y=4750152.322	117.-X=527935.125 Y=4750206.898	

LEYENDA:

	PARCELA RÚSTICA		LÍMITE DE EXPROPIACIÓN		SUPERFICIE DE OCUPACIÓN DEFINITIVA
	PARCELA URBANA		CANALIZACIÓN TELECOMUNICACIONES Y ARQUETA		ZONA DE SERVIDUMBRE PARA CANALIZACIÓN DE SERVICIOS
			SUPERFICIE DE OCUPACIÓN TEMPORAL		

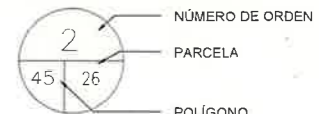

Bide Azzpiegituren eta Mugikortasunaren Saila
 Arabako Foru Aldundia
 Diputación Foral de Álava
 Departamento de Infraestructuras Vianas y Movilidad
 Errepide Zerbitzua
 Servicio de Carreteras

ZERBITZUKO INGENIARI BURUA:
 EL INGENIERO JEFE DEL SERVICIO :
 Miguel Ángel Ortiz de Landaluze

B. K. eta P. INGENIARIA:
 EL INGENIERO DE C.C. y P.:
 Pablo Torquemada Alonso



ESKALA(K) / ESCALA(S) :
 A1: 1:500
 A3: 1:1000

EGITAMUAREN TITULUA / TÍTULO DEL PROYECTO :
 PROYECTO DE CONSTRUCCIÓN DE VÍA CICLISTA VC-2
 VITORIA-GASTEIZ - PARQUE TECNOLÓGICO DE ÁLAVA

IZENDURA / DESIGNACIÓN :
 PLANTA DE EXPROPIACIONES

Z^ºba / N^º
 11

DATA / FECHA :
 JUNIO - 2023
 EKAINA - 2023
 9 TIK _7_ ORRIA
 HOJA _7_ DE _9_

V^o B^o
 2.10.2023



COORDENADAS DE REPLANTEO UTM ETRS89:

123.- X=527839.416 Y=4750218.960	129.- X=527756.585 Y=4750266.669	135.- X=527646.832 Y=4750356.183	141.- X=527524.423 Y=4750409.278
124.- X=527626.272 Y=4750226.673	130.- X=527719.188 Y=4750290.318	136.- X=527630.140 Y=4750368.716	142.- X=527506.961 Y=4750415.473
125.- X=527604.528 Y=4750238.424	131.- X=527701.533 Y=4750301.081	137.- X=527605.418 Y=4750383.281	143.- X=527496.778 Y=4750415.989
126.- X=527788.156 Y=4750250.013	132.- X=527687.368 Y=4750311.365	138.- X=527592.739 Y=4750386.165	144.- X=527479.048 Y=4750419.478
127.- X=527771.070 Y=4750258.091	133.- X=527675.061 Y=4750326.267	139.- X=527572.145 Y=4750393.834	145.- X=527472.543 Y=4750412.754
128.- X=527763.374 Y=4750262.113	134.- X=527662.266 Y=4750342.574	140.- X=527554.979 Y=4750399.002	

LEYENDA:

	PARCELA RÚSTICA		LÍMITE DE EXPROPIACIÓN
	PARCELA URBANA		CANALIZACIÓN TELECOMUNICACIONES Y ARQUETA
	SUPERFICIE DE OCUPACIÓN DEFINITIVA		ZONA DE SERVIDUMBRE PARA CANALIZACIÓN DE SERVICIOS
	SUPERFICIE DE OCUPACIÓN TEMPORAL		

 15 46 68	 16 46 70	 2 45 26	NÚMERO DE ORDEN PARCELA POLÍGONO
-----------------	-----------------	----------------	--

Arabako Foru Aldundia
 Diputación Foral de Álava
 Bide Azpiegituren eta Mugikortasunaren Saila
 Departamento de Infraestructuras Vias y Movilidad
 Errepide Zerbitzua
 Servicio de Carreteras

ZERBITZUKO INGENIARI BURUA:
 EL INGENIERO JEFE DEL SERVICIO :
 Miguel Ángel Ortiz de Landaluze

B. K. eta P. INGENIARIA:
 EL INGENIERO DE G.C. y P.:
 Pablo Torquemada Alonso

ESKALA(K) / ESCALA(S):
 A1: 1:500
 A3: 1:1000

EGITAMUAREN TITULUA / TÍTULO DEL PROYECTO :
 PROYECTO DE CONSTRUCCIÓN DE VÍA CICLISTA VC-2
 VITORIA-GASTEIZ - PARQUE TECNOLÓGICO DE ÁLAVA

IZENDURA / DESIGNACIÓN :
 PLANTA DE EXPROPIACIONES

2ba / Nº
 11
 DATA / FECHA :
 JUNIO - 2023
 EKAINA - 2023
 9_TIK_8_ORRIA
 HOJA_8_DE_9

Vº Bº
 2-10-2023



COORDENADAS DE REPLANTEO UTM ETRS89:

146.- X=527455.951 Y=4750416.266
 147.- X=527437.066 Y=4750418.996
 148.- X=527436.842 Y=4750428.500
 149.- X=527422.869 Y=4750417.712
 150.- X=527424.394 Y=4750425.826

LEYENDA:

- PARCELA RÚSTICA
- LÍMITE DE EXPROPIACIÓN
- PARCELA URBANA
- CANALIZACIÓN TELECOMUNICACIONES Y ARQUETA

- SUPERFICIE DE OCUPACIÓN DEFINITIVA
- ZONA DE SERVIDUMBRE PARA CANALIZACIÓN DE SERVICIOS
- SUPERFICIE DE OCUPACIÓN TEMPORAL

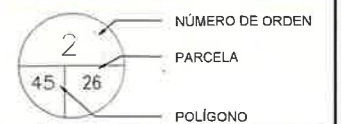

Arabako Foru Aldundia
 Diputación Foral de Álava
 Bide Azpiegituren eta Mugikortasunaren Saila
 Departamento de Infraestructuras Vias y Movilidad
 Enepeko Zerbitzua
 Servicio de Carreteras

ZERBITZUKO INGENIARI BURUA:
 EL INGENIERO JEFE DEL SERVICIO :
 Miguel Ángel Ortiz de Landaluce

B. K. eta P. INGENIARIA:
 EL INGENIERO DE C.C. y P.:
 Pablo Torquemada Alonso **DITECO**

ESKALA(K) / ESCALA(S):
 A1: 1:500
 A3: 1:1000

EGITAMUAREN TITULUA / TÍTULO DEL PROYECTO :
 PROYECTO DE CONSTRUCCIÓN DE VÍA CICLISTA VC-2
 VITORIA-GASTEIZ - PARQUE TECNOLÓGICO DE ÁLAVA

IZENDURA / DESIGNACIÓN :
 PLANTA DE EXPROPIACIONES

Zbka / Nº
 11

DATA / FECHA :
 JUNIO - 2023
 EKAINA - 2023
 9 TIK _9_ ORRIA
 HOJA _9_ DE _9_

Vº Bº
 2-10-2023