

TERMINO MUNICIPAL DE RIBERA ALTA

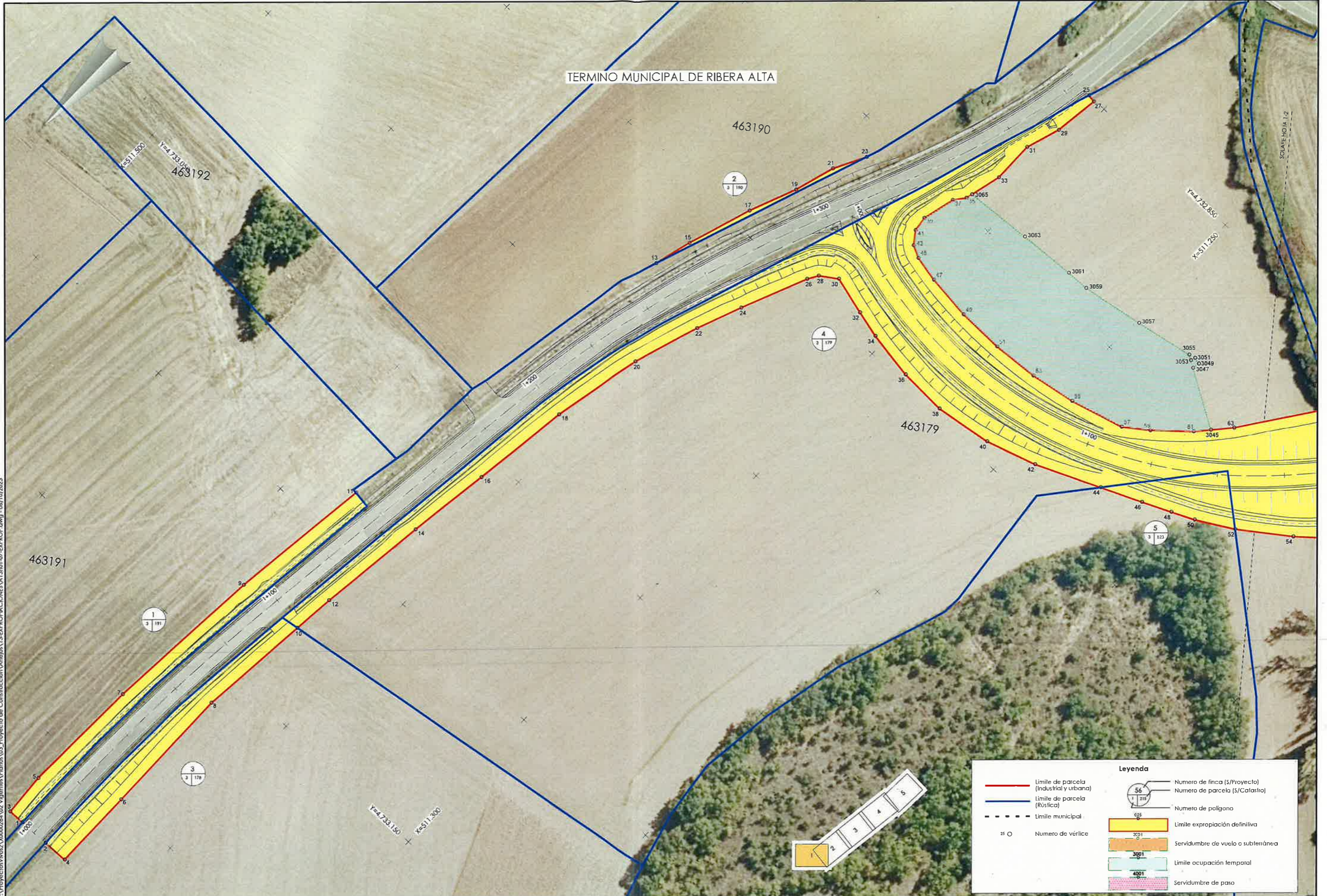

Legenda

- Limite de parcela (Industrial y urbana)
- Limite de parcela (Rústica)
- - - Limite municipal
- Numero de vértice
- S6 / 1 311 / 1 Numero de finca (S/Proyecto)
- 3065 / 1 311 / 1 Numero de parcela (S/Catastro)
- 625 / 1 311 / 1 Numero de poligono
- Limite expropiación definitiva
- Servidumbre de vuelo o subterránea
- Limite ocupación temporal
- Servidumbre de paso

Vº Bº
7/11/2023

P:\Proyectos\Voz\2\X000028A\02_Vigilancia\03_Proyecto de Construcción\Anexo\13-EXPROPIACIONES\A1301-07-EXPROPIACIONES.dwg - 06/10/2023

<p>Arabako Foru Aldundia Diputación Foral de Álava</p>	<p>Bide Azpiegituren eta Mugikortasunaren Saila Errepide Zerbitzua</p>	<p>Departamento de Infraestructuras Viarias y Movilidad Servicio de Carreteras</p>	<p>ZERBITZUKO INGENIARI BURUA: EL INGENIERO JEFE DEL SERVICIO : Miguel Ángel Ortiz de Landaluze</p>	<p>B. K. eta P. INGENIARIA: EL INGENIERO DE C.C. y P. </p>	<p>ESKALA(K) / ESCALA(S) : 1/500 (Original en A1)</p>	<p>EGITAMUAREN TITULUA / TÍTULO DEL PROYECTO : PROYECTO DE CONSTRUCCIÓN DE LA VARIANTE DE MANZANOS EN LA CARRETERA A-4342 PARA LA SUPRESIÓN DEL PASO A NIVEL DE LA LÍNEA MADRID-HENDAYA, P.K. 468/571, EN MANZANOS, TÉRMINO MUNICIPAL DE RIBERA BAJA (ÁLAVA)</p>	<p>IZENDURA / DESIGNACIÓN : expropiaciones plantas generales hoja 1</p>	<p>bka Z / Nº A13</p>	<p>DATA / FECHA : 2023 Uztaila Julio 2023 7 TIK 1 ORRIA HOJA i DE 7</p>
--	--	--	---	--	---	--	---	-----------------------	---

TERMINO MUNICIPAL DE RIBERA BAJA

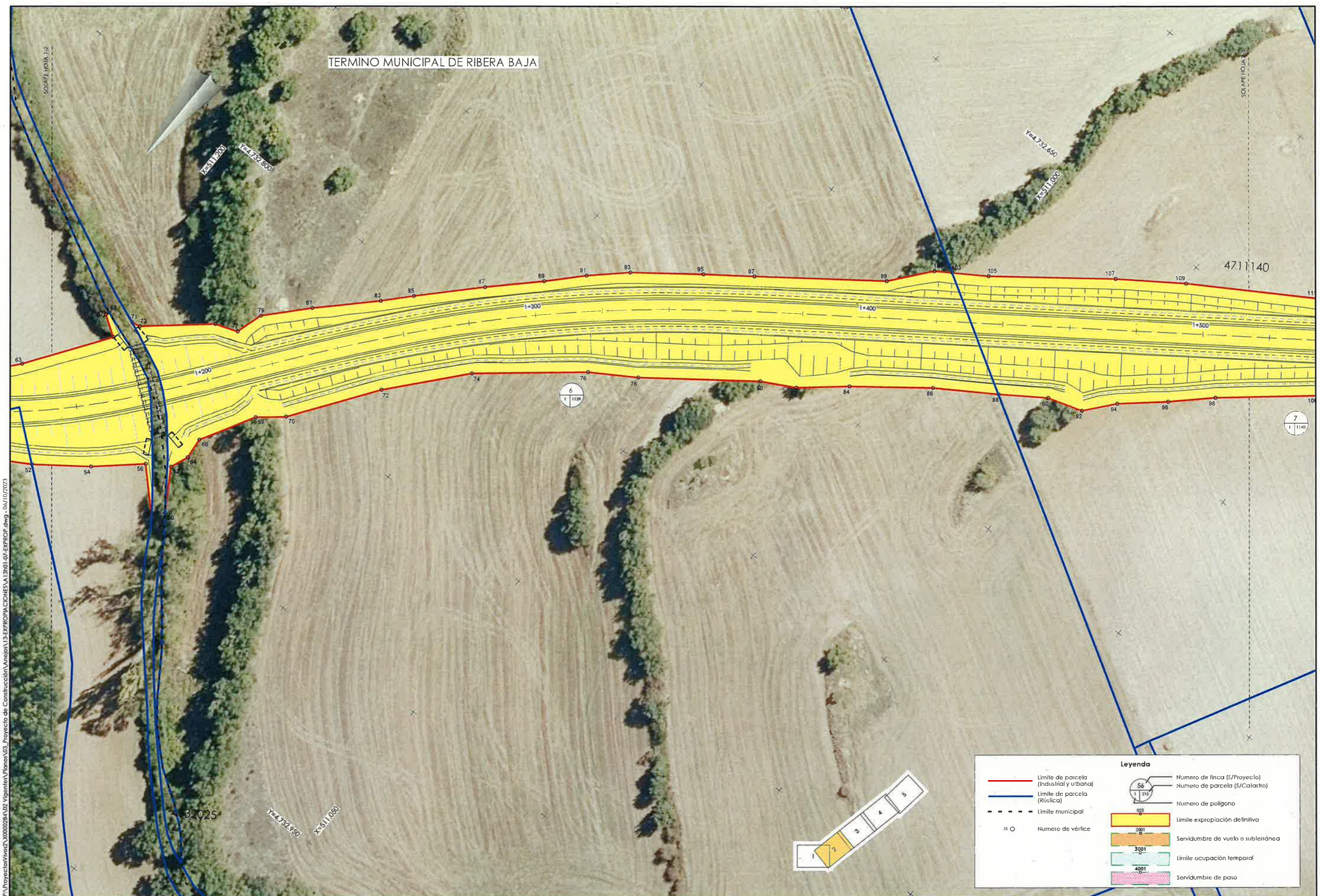

Legenda

- Límite de parcela (Industrial y urbana)
- Límite de parcela (Rústica)
- - - Límite municipal
- Número de vértice
- Número de finca [S/Proyecto]
- Número de parcela [S/Catastro]
- Número de polígono
- Límite expropiación definitiva
- Servidumbre de vuelo o subterránea
- Límite ocupación temporal
- Servidumbre de paso

V. B.
7/11/2023

P:\Proyectos\Ivor2\X0000284\02_Vigilante\Planos\03_Proyecto de Constitución Anop\A13-EXPROPIACIONES\A13-07-EXPROP.dwg - 06/10/2023

<p>Arabako Foru Aldundia Diputación Foral de Álava</p>	<p>Bide Azpiegituren eta Mugikortasunaren Saila Errepide Zerbitzua</p>	<p>Departamento de Infraestructuras Vias y Movilidad Servicio de Carreteras</p>	<p>ZERBITZUKO INGENIARI BURUA: EL INGENIERO JEFE DEL SERVICIO: Miguel Ángel Ortiz de Landaluce</p>	<p>B. K. eta P. INGENIARIA: EL INGENIERO DE C.C. y P. </p>	<p>ESKALA(K) / ESCALA(S): 1/500 (Original en A1)</p>	<p>EGITAMUAREN TITULUA / TÍTULO DEL PROYECTO: PROYECTO DE CONSTRUCCIÓN DE LA VARIANTE DE MANZANOS EN LA CARRETERA A-4342 PARA LA SUPRESIÓN DEL PASO A NIVEL DE LA LÍNEA MADRID-HENDAYA, P.K. 468/571, EN MANZANOS, TÉRMINO MUNICIPAL DE RIBERA BAJA (ÁLAVA)</p>	<p>IZENDURA / DESIGNACIÓN: expropiaciones plantas generales hoja 2</p>	<p>bka 2 / Nº A13</p>	<p>DATA / FECHA: 2023 Uztaila Julio 2023 7 TIK 2 ORRIA HOJA 2 DE 7</p>
--	--	---	--	---	--	---	--	--------------------------------------	--

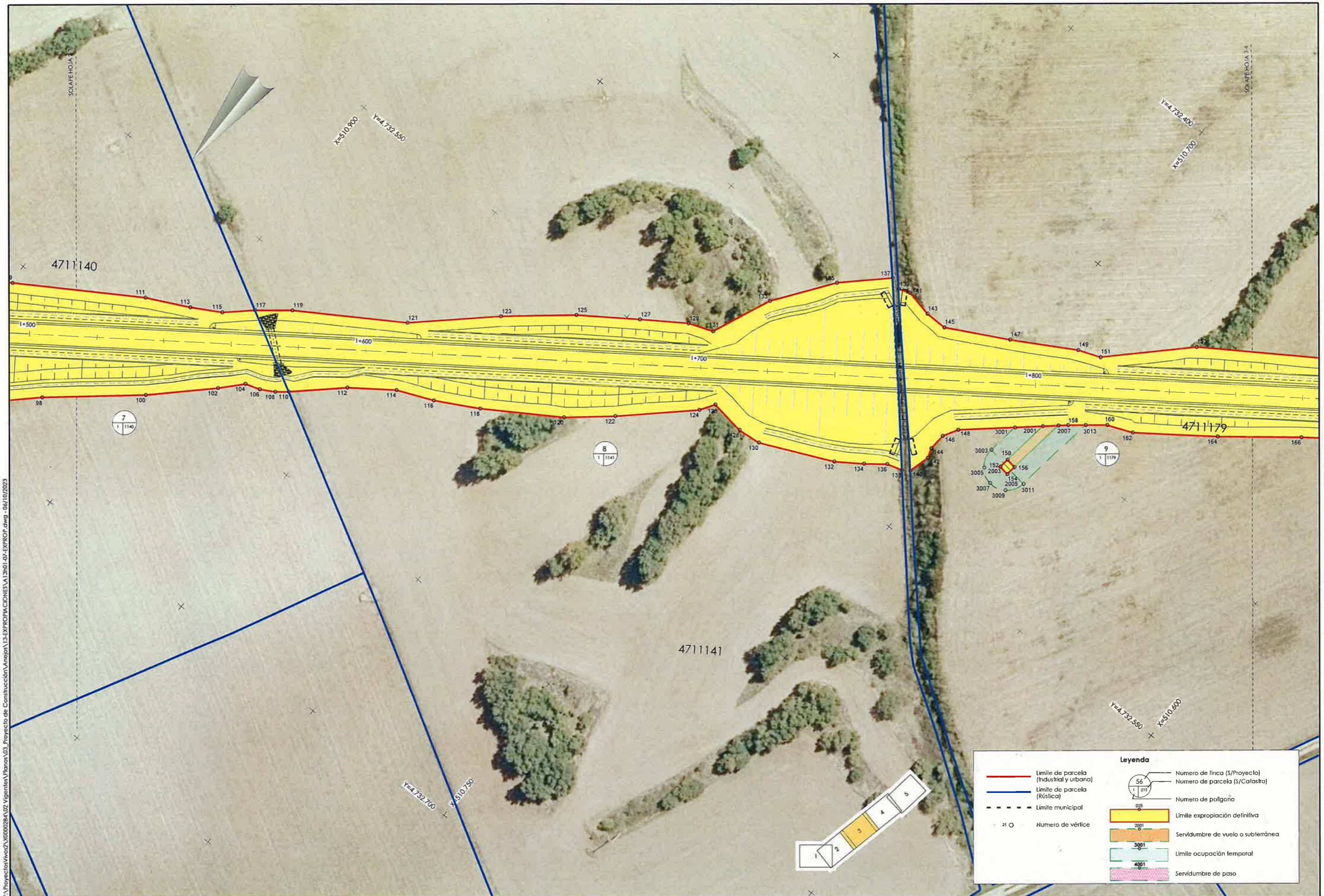

Vº Bº
 7/11/2023

T:\Proyectos\A-4342\02_Vigilancia\Planos\03_Proyecto de Construcción\Anexos\3-EXPROPIACIONES\A1301-07-EXPROP.dwg - 06/10/2023

Arabako Foru Aldundia
 Diputación Foral de Álava

Bide Azpiegituren
 eta Mugikortasunaren
 Saila
 Errepide Zerbitzua

Departamento de Infraestructuras Viasias y Movilidad
 Servicio de Carreteras

ZERBITZUKO INGENIARI BURUA
 EL INGENIERO JEFE DEL SERVICIO :
 Miguel Ángel Ortiz de Landaluce

B. K. eta P. INGENIARIA
 EL INGENIERO DE C.C. y P.
FUGRUM
 IGNACIO CRESPO FIDALGO
 I.C.S.P. COLES, N.º 11, 134

ESKALA(K) / ESCALA(S) :
 1/500
 (Original en A1)

EGITAMUAREN TITULUA / TÍTULO DEL PROYECTO :
 PROYECTO DE CONSTRUCCIÓN DE LA VARIANTE DE MANZANOS EN LA CARRETERA A-4342 PARA LA SUPRESIÓN DEL PASO A NIVEL DE LA LÍNEA MADRID-HENDAYA, P.K. 468/571, EN MANZANOS, TÉRMINO MUNICIPAL DE RIBERA BAJA (ÁLAVA)

IZENDURA / DESIGNACIÓN :
 expropiaciones plantas generales
 hoja 3

blatza / Nº :
A13

DATA / FECHA :
 2023 Uztaila
 Julio 2023
 7 TIK 3 ORRIA
 HOJA 3 DE 7

Legenda	
	Limite de parcela (Industrial y urbana)
	Limite de parcela (Rústica)
	Limite municipal
	Numero de vértice
	Numero de finca (S/Proyecto)
	Numero de parcela (S/Catastro)
	Numero de polígono
	Limite expropiación definitiva
	Servidumbre de vuelo o subterránea
	Limite ocupación temporal
	Servidumbre de paso

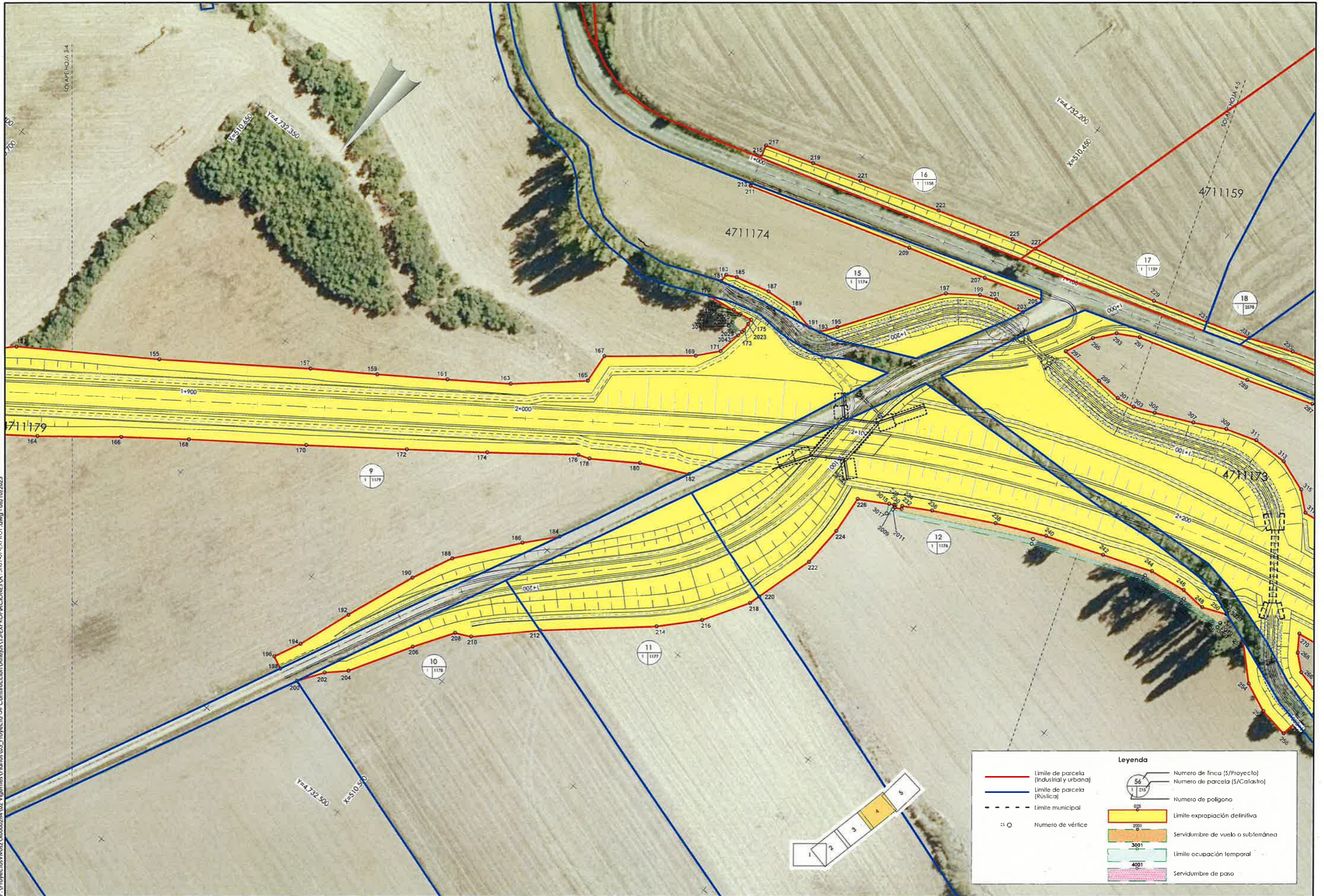

P:\Proyectos\Viarios\X000028A\02_Vigilancia\Manizanos\1_8-EXPROPIACIONES\A_13101-07-EXPROT.dwg - 06/10/2023

VB
7/11/2023

Legenda	
	Limite de parcela (Industrial y urbana)
	Limite de parcela (Rústica)
	Limite municipal
	Numero de vértice
	Numero de línea (S/Proyecto)
	Numero de parcela (S/Calastro)
	Numero de polígono
	Limite expropiación definitiva
	Servidumbre de vuelo o subterránea
	Limite ocupación temporal
	Servidumbre de paso

Arabako Foru Aldundia
Diputación Foral de Álava

Bide Azpiegituren eta Mugikortasunaren Saila
Errepide Zerbitzua

Departamento de Infraestructuras Vías y Movilidad
Servicio de Carreteras

ZERBITZUKO INGENIARI BURUA:
EL INGENIERO JEFE DEL SERVICIO:
Miguel Ángel Ortiz de Landaluze

B. K. eta P. INGENIARIA:
EL INGENIERO DE C.C. y P.
 FUGRUM
IGNACIO DIEZGO FIDALGO
I.C.C.P. COLEG. N.º 11.138

ESKALA(K) / ESCALA(S):
1/500
(Original en A1)

EGITAMUAREN TITULUA / TÍTULO DEL PROYECTO:
PROYECTO DE CONSTRUCCIÓN DE LA VARIANTE DE MANZANOS EN LA CARRETERA A-4342 PARA LA SUPRESIÓN DEL PASO A NIVEL DE LA LÍNEA MADRID-HENDAYA, P.K. 468/571. EN MANZANOS, TÉRMINO MUNICIPAL DE RIBERA BAJA (ÁLAVA)

IZENDURA / DESIGNACIÓN:
expropiaciones plantas generales hoja 4

blta Z / Nº
A13
DATA / FECHA:
2023 Uztaila
Julio 2023
7 TIK 4 ORRIA
HOJA 4 DE 7

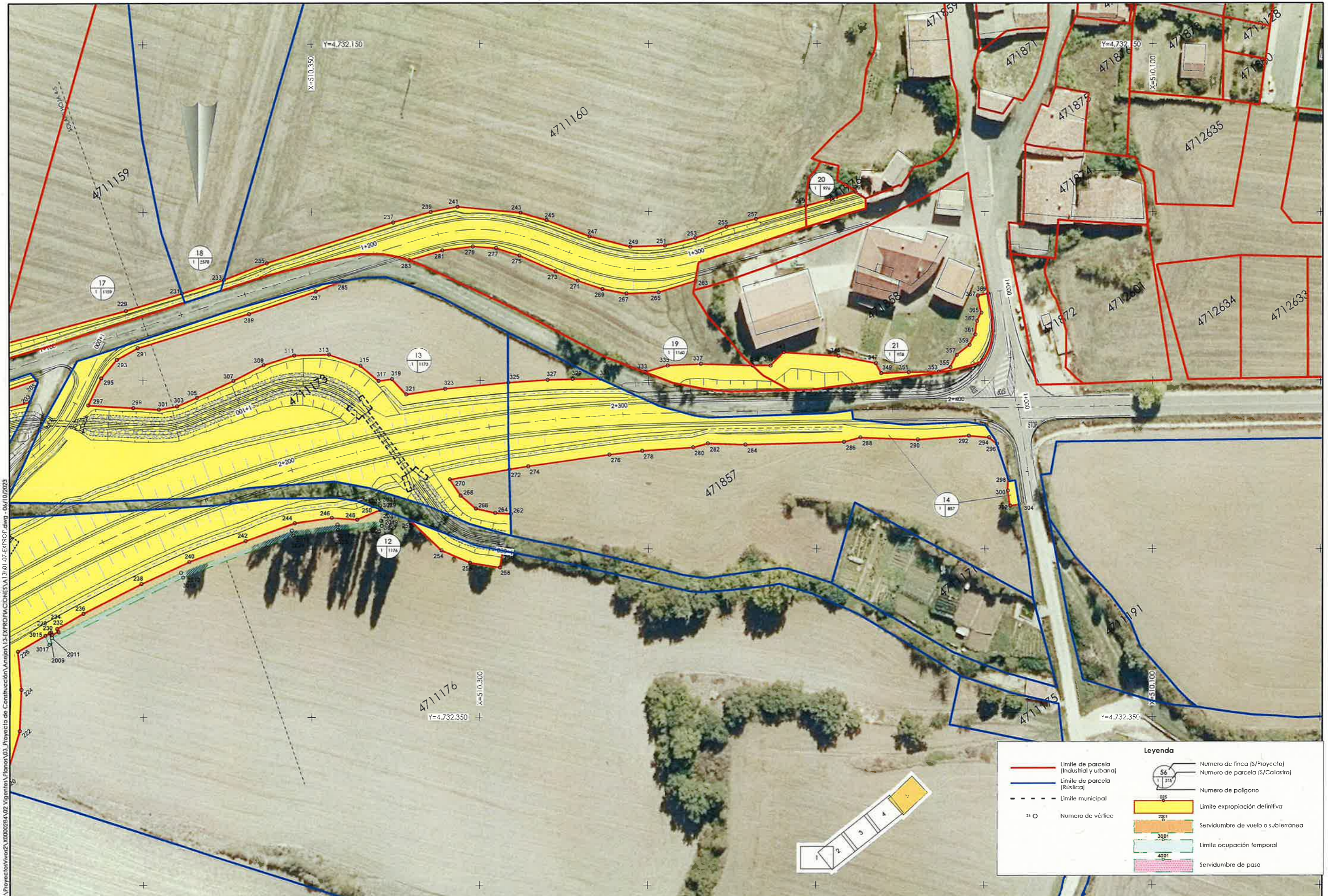

P:\Proyectos\W002\W002\0284\02_Vigentes\Planos\03_Proyecto de Construcción\Anexo\13-EXPROPIACIONES\13-07-EXPROF.dwg - 06/10/2023

Vº Bº
 7/11/2023

Legenda	
	Límite de parcela (Industrial y urbana)
	Límite de parcela (Rústica)
	Límite municipal
	Numero de vértice
	Numero de finca (S/Proyecto)
	Numero de parcela (S/Catastro)
	Numero de polígono
	Límite expropiación de linifiva
	Servidumbre de vuelo o subterránea
	Límite ocupación temporal
	Servidumbre de paso

Arabako Foru Aldundia Diputación Foral de Álava	Bide Azpigituren eta Mugikortasunaren Saila Errepide Zerbitzua	Departamento de Infraestructuras Vias y Movilidad Servicio de Carreteras	ZERBITZUKO INGENIARI BURUA: EL INGENIERO JEFE DEL SERVICIO : Miguel Ángel Ortiz de Landaluce	B. K. eta P. INGENIARIA: EL INGENIERO DE C.C. y P. IGNACIO CRESPO FIDALGO I.C.C.P. COLEG. N.º 11.138	ESKALA(K) / ESCALA(S) : 1/500 (Original en A1)	EGITAMUAREN TITULUA / TÍTULO DEL PROYECTO : PROYECTO DE CONSTRUCCIÓN DE LA VARIANTE DE MANZANOS EN LA CARRETERA A-4342 PARA LA SUPRESIÓN DEL PASO A NIVEL DE LA LÍNEA MADRID-HENDAYA, P.K. 468/571, EN MANZANOS, TÉRMINO MUNICIPAL DE RIBERA BAJA (ÁLAVA)	IZENDURA / DESIGNACIÓN : expropiaciones plantas generales hoja 5	bta Z / Nº A13 DATA / FECHA : 2023 Uztaila Julio 2023 7 TIK 5 ORRIA HOJA 5 DE 7
--	---	--	--	---	--	--	---	---

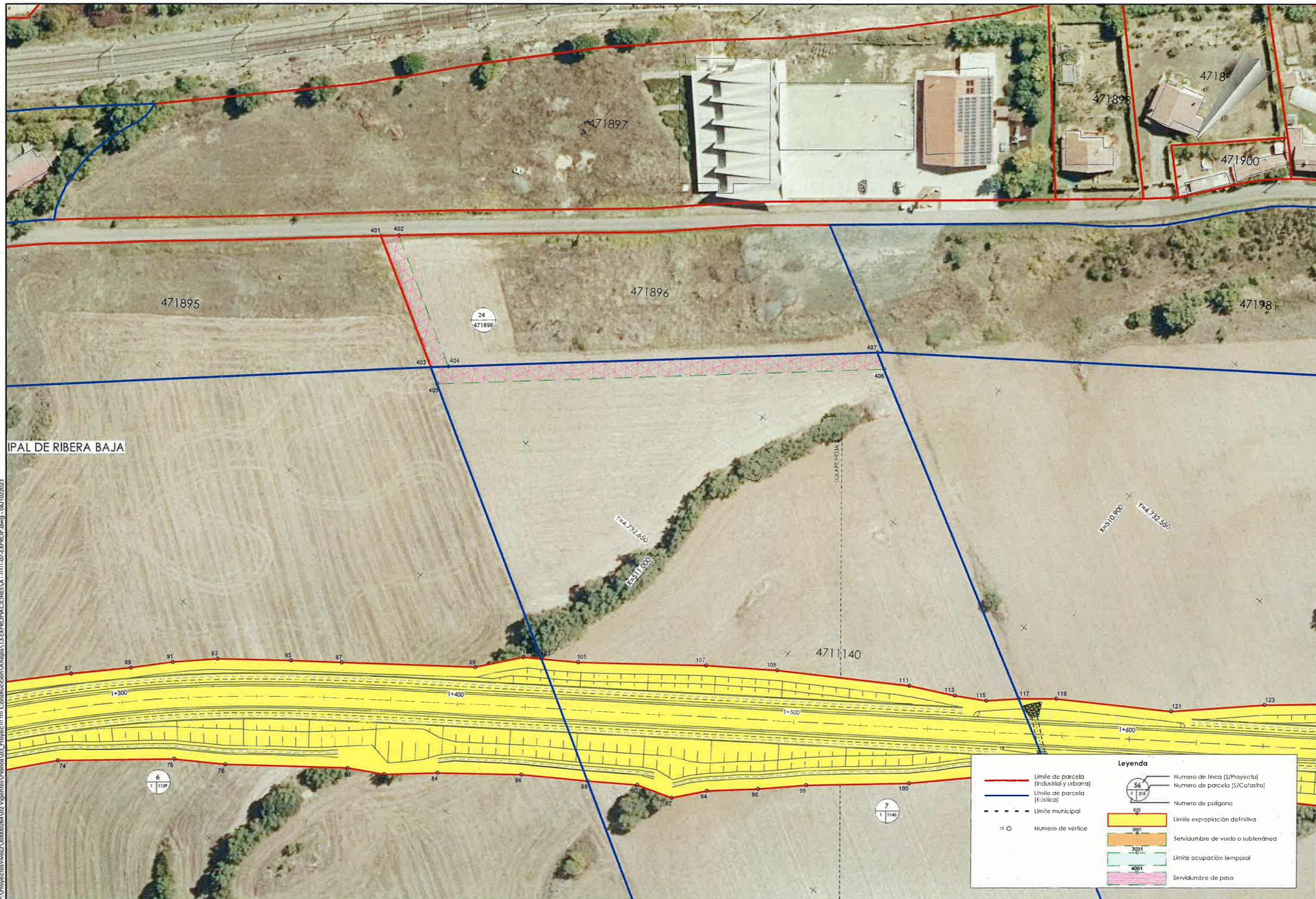

P:\ProyeccionVias\2000028A\02_Vignetas\Plano\03_Proyecto de Construcción\Anexos\13_EXPROPIACIONES\A_3101_07_EXPROP.dwg - 06/10/2023

Vº Bº
7/11/2023

Leyenda

- Limite de parcela (Industrial y urbana)
- Limite de parcela (Física)
- Limite municipal
- Numero de vértice
- 56
1 314 Numero de linea (S/Proyecto)
- 24
471896 Numero de parcela (S/Catastro)
- 85 Numero de poligono
- Limite expropiación definitiva
- Servidumbre de vuelo o subterránea
- Limite ocupación temporal
- Servidumbre de paso

 Arabako Foru Aldundia Diputación Foral de Álava	Bide Azpiegituren eta Mugikortasunaren Saila Errepide Zerbitzua	Departamento de Infraestructuras Viarias y Movilidad Servicio de Carreteras	ZERBITZUKO INGENIARI BURUA: EL INGENIERO JEFE DEL SERVICIO: Miguel Ángel Ortiz de Landaluce	B. K. eta P. INGENIARIA: EL INGENIERO DE C.C. y P. IGNACIO CRESPO FIDALGO I.C.C.P. COLEG. N.º 11.134	ESKALA(K) / ESCALA(S) : 1/500 (Original en A1)	EGITAMUAREN TITULUA / TÍTULO DEL PROYECTO : PROYECTO DE CONSTRUCCIÓN DE LA VARIANTE DE MANZANOS EN LA CARRETERA A-4342 PARA LA SUPRESIÓN DEL PASO A NIVEL DE LA LÍNEA MADRID-HENDAYA, P.K. 468/571. EN MANZANOS. TÉRMINO MUNICIPAL DE RIBERA BAJA (ÁLAVA)	IZENDURA / DESIGNACIÓN : expropiaciones plantas generales hoja 6	bka Z / Nº A13	DATA / FECHA : 2023 Uztaila Julio 2023 7 TIK 6 ORRIA HOJA 6 DE 7
---	--	--	---	---	--	--	--	-----------------------------	--



P:\Proyectos\Vivero\0000284\02_Vigentes\Plano\03_Proyecto de Construcción\Anexo\3-EXPROPIACIONES\3-EXPROPIACIONES\3-EXPROPIACIONES.dwg - 06/10/2023

Vº Bº
7/11/2023

Legenda

	Limite de parcela (Industrial y urbana)		Numero de finca (S/Proyecto)
	Limite de parcela (Rústica)		Numero de parcela (S/Catastro)
	Limite municipal		Numero de poligono
	Numero de vértice		Limite expropiación definitiva
			Servidumbre de vuelo o subterránea
			Limite ocupación temporal
			Servidumbre de paso

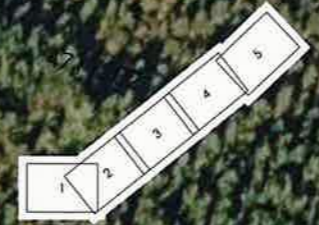

<p>Arabako Foru Aldundia Diputación Foral de Álava</p>	<p>Bide Azpiegituren eta Mugikortasunaren Saila Errepide Zerbitzua</p>	<p>Departamento de Infraestructuras Viarias y Movilidad Servicio de Carreteras</p>	<p>ZERBITZUKO INGENIARI BURUA: EL INGENIERO JEFE DEL SERVICIO : Miguel Ángel Ortiz de Landaluze</p>	<p>B. K. eta P. INGENIARIA: EL INGENIERO DE C.C. y P. IGNACIO CRESPO FIDALGO I.C.C.P. COLEG. N° 11.138</p>	<p>ESKALA(K) / ESCALA(S) : 1/500 (Original en A1)</p>	<p>EGITAMUAREN TITULUA / TÍTULO DEL PROYECTO : PROYECTO DE CONSTRUCCIÓN DE LA VARIANTE DE MANZANOS EN LA CARRETERA A-4342 PARA LA SUPRESIÓN DEL PASO A NIVEL DE LA LÍNEA MADRID-HENDAYA, P.K. 468/571, EN MANZANOS, TÉRMINO MUNICIPAL DE RIBERA BAJA (ÁLAVA)</p>	<p>IZENDURA / DESIGNACIÓN : expropiaciones plantas generales hoja 7</p>	<p>bka Z / Nº A13</p>	<p>DATA / FECHA : 2023 Uztaila Julio 2023 7 TIK 7 ORRIA HOJA 7 DE 7</p>
--	--	--	---	---	---	--	---	----------------------------------	---