

Legenda	
	Limite de parcela (Industrial y urbana)
	Limite de parcela (Rústica)
	Limite municipal
	Numero de vértice
	Limite expropiación definitiva
	Servidumbre de vuelo o subterráneo
	Limite ocupación temporal
	Servidumbre de paso
	Numero de finca (S/Proyecto)
	Numero de parcela (S/Catastro)
	Numero de polígono

Vº Bº
21-S-2024

L:\Data\Expropiación parcelas\23-07_Variantes de Manzanos\1_VIGENTE\A13\01-02-EXP\PCP.dwg - 01/07/2024

<p>Arabako Foru Aldundia Diputación Foral de Álava</p>	<p>Mugikortasun Jasangarria eta Bide Azpiegituren Saila</p> <p>Errepide Zerbitzua</p>	<p>Departamento de Movilidad Sostenible e Infraestructuras Viarias</p> <p>Servicio de Carreteras</p>	<p>ZERBITZUKO INGENIARI BURUA: EL INGENIERO JEFE DEL SERVICIO :</p> <p>Miguel Ángel Ortiz de Landaluce</p>	<p>B. K. eta P. INGENIARIA: EL INGENIERO DE C.C. y P.</p> <p></p> <p>IGNACIO CRESPO FIDALGO I.C.C.P. COLEG. N° 11.138</p>	<p>ESKALA(K) / ESCALA(S) :</p> <p>1/500</p> <p>(Original en A1)</p>	<p>EGITAMUAREN TITULUA / TÍTULO DEL PROYECTO :</p> <p>PROYECTO DE CONSTRUCCIÓN DE LA VARIANTE DE MANZANOS EN LA CARRETERA A-4342 PARA LA SUPRESIÓN DEL PASO A NIVEL DE LA LÍNEA MADRID-HENDAYA, P.K. 468/571, EN MANZANOS, TÉRMINO MUNICIPAL DE RIBERA BAJA (ÁLAVA)</p>	<p>IZENDURA / DESIGNACIÓN :</p> <p>expropiaciones plantas generales hoja 1</p>	<p>bka Z / Nº</p> <p>A13</p>	<p>DATA / FECHA :</p> <p>2023 Uztaila Julio 2023</p> <p>TIK / ORRIA HOJA 1 DE 8</p>
--	---	--	--	---	---	---	--	----------------------------------	---

Vº Bº
21-5-2024

L:\Datos\SE\expropiación parcelarios\23-07 Variante de Manzanos\1.VIGENTE\A13\01-07-EXPROP.dwg - 01/02/2024

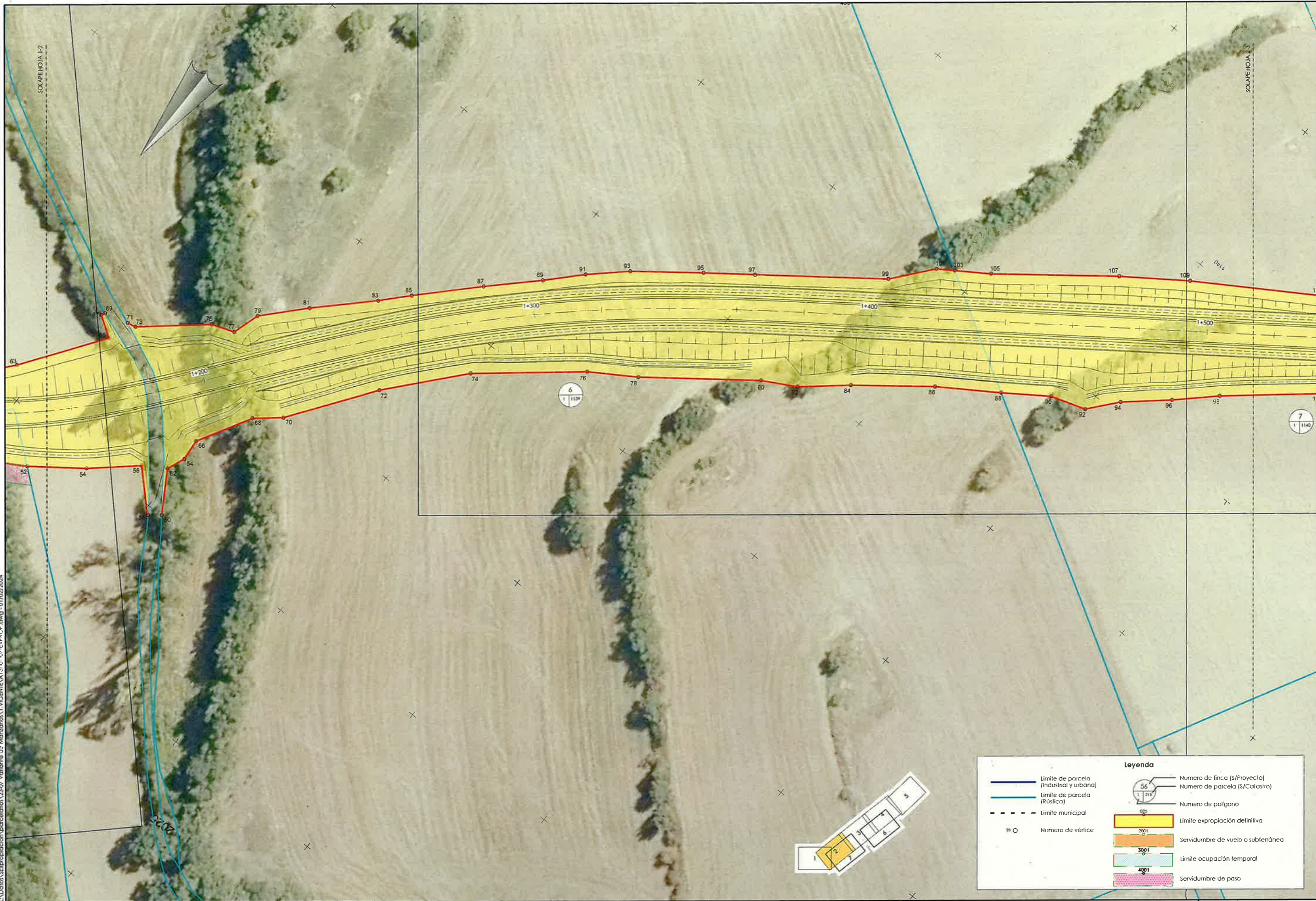

Legenda

- Límite de parcela (Industrial y urbana)
- Límite de parcela (Rústica)
- - - Límite municipal
- ⊙ Número de vértice
- Número de finca (S/Proyecto)
- Número de parcela (S/Catastro)
- Número de polígono
- Límite expropiación definitiva
- Servidumbre de vuelo o subterránea
- Límite ocupación temporal
- Servidumbre de paso

<p>Arabako Foru Aldundia Diputación Foral de Álava</p>	<p>Mugikortasun Jasangarria eta Bide Azpiegituren Saila</p> <p>Errepide Zerbitzua</p>	<p>Departamento de Movilidad Sostenible e Infraestructuras Viarias</p> <p>Servicio de Carreteras</p>	<p>ZERBITZUKO INGENIARI BURUA: EL INGENIERO JEFE DEL SERVICIO :</p> <p>Miguel Ángel Ortiz de Landaluze</p>	<p>B. K. eta P. INGENIARIA: EL INGENIERO DE C.C. y P.</p> <p></p> <p>IGNACIO CRESPO FIDALGO I.C.C.P. COLEG. N° 11.135</p>	<p>ESKALA(K) / ESCALA(S) :</p> <p>1/500</p> <p>(Original en A1)</p>	<p>EGITAMUAREN TITULUA / TÍTULO DEL PROYECTO :</p> <p>PROYECTO DE CONSTRUCCIÓN DE LA VARIANTE DE MANZANOS EN LA CARRETERA A-4342 PARA LA SUPRESIÓN DEL PASO A NIVEL DE LA LÍNEA MADRID-HENDAYA, P.K. 468/571, EN MANZANOS, TÉRMINO MUNICIPAL DE RIBERA BAJA (ÁLAVA)</p>	<p>IZENDURA / DESIGNACIÓN:</p> <p>expropiaciones plantas generales hoja 2</p>	<p>bka Z / Nº</p> <p>A13</p> <p>DATA / FECHA : 2023 Uztaila Julio 2023</p> <p>8 TIK 2 ORRIA HOJA 2 DE 8</p>
--	---	--	--	---	---	---	---	---

Vº Bº
21-5-2024

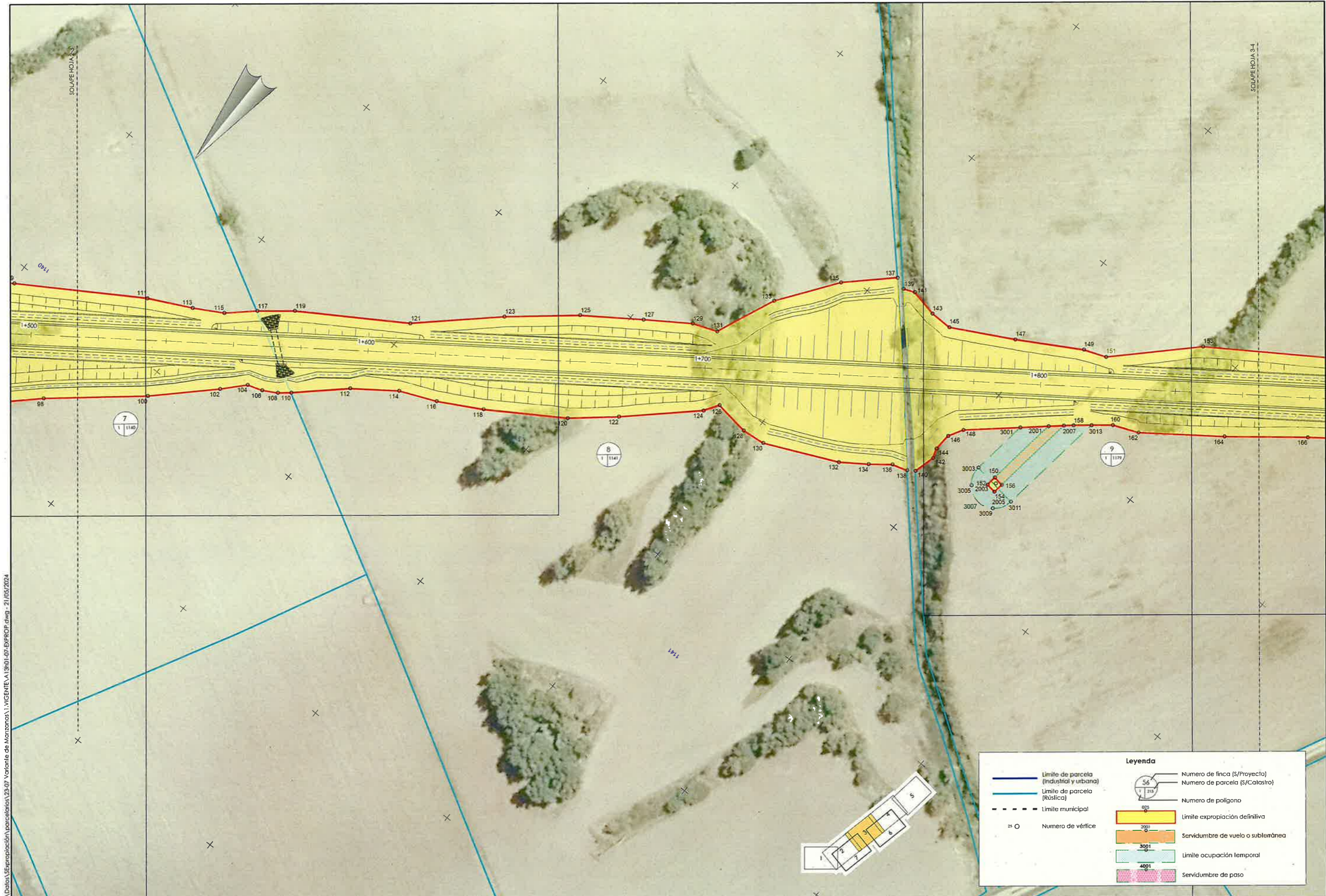

L:\Datos\Expropiación parcelaria\23-07_Variante de Manzanos\1_VICENTE\A13\01-07-EXPROP.dwg - 21/05/2024

<p>Arabako Foru Aldundia Diputación Foral de Álava</p>	<p>Mugikortasun Jasangarria eta Bide Azpiegituren Saila</p> <p>Errepide Zerbitzua</p>	<p>Departamento de Movilidad Sostenible e Infraestructuras Viarias</p> <p>Servicio de Carreteras</p>	<p>ZERBITZUKO INGENIARI BURUA: EL INGENIERO JEFE DEL SERVICIO:</p> <p>Miguel Ángel Ortiz de Landaluce</p>	<p>B. K. eta P. INGENIARIA: EL INGENIERO DE C.C. y P.</p> <p></p> <p>IGNACIO CRESPO FIDALGO I.C.C.P. COLEG. Nº 11.138</p>	<p>ESKALA(K) / ESCALA(S):</p> <p>1/500</p> <p>(Original en A1)</p>	<p>EGITAMUAREN TITULUA / TÍTULO DEL PROYECTO:</p> <p>PROYECTO DE CONSTRUCCIÓN DE LA VARIANTE DE MANZANOS EN LA CARRETERA A-4342 PARA LA SUPRESIÓN DEL PASO A NIVEL DE LA LÍNEA MADRID-HENDAYA, P.K. 468/571, EN MANZANOS, TÉRMINO MUNICIPAL DE RIBERA BAJA (ÁLAVA)</p>	<p>IZENDURA / DESIGNACIÓN:</p> <p>expropiaciones plantas generales hoja 3</p>	<p>bka Z / Nº</p> <p>A13</p> <p>DATA / FECHA: 2023 Uztaila Julio 2023</p> <p>8 TIK 3 ORRIA HOJA 3 DE 8</p>
--	---	--	---	---	--	--	---	--

Vº Bº
21-5-2024

L:\Datos\Expropiación parcelarios\23-07 Variante de Manzanos\1.VIGENTE\A13\01-07-EXPROP.dwg - 01/07/2024

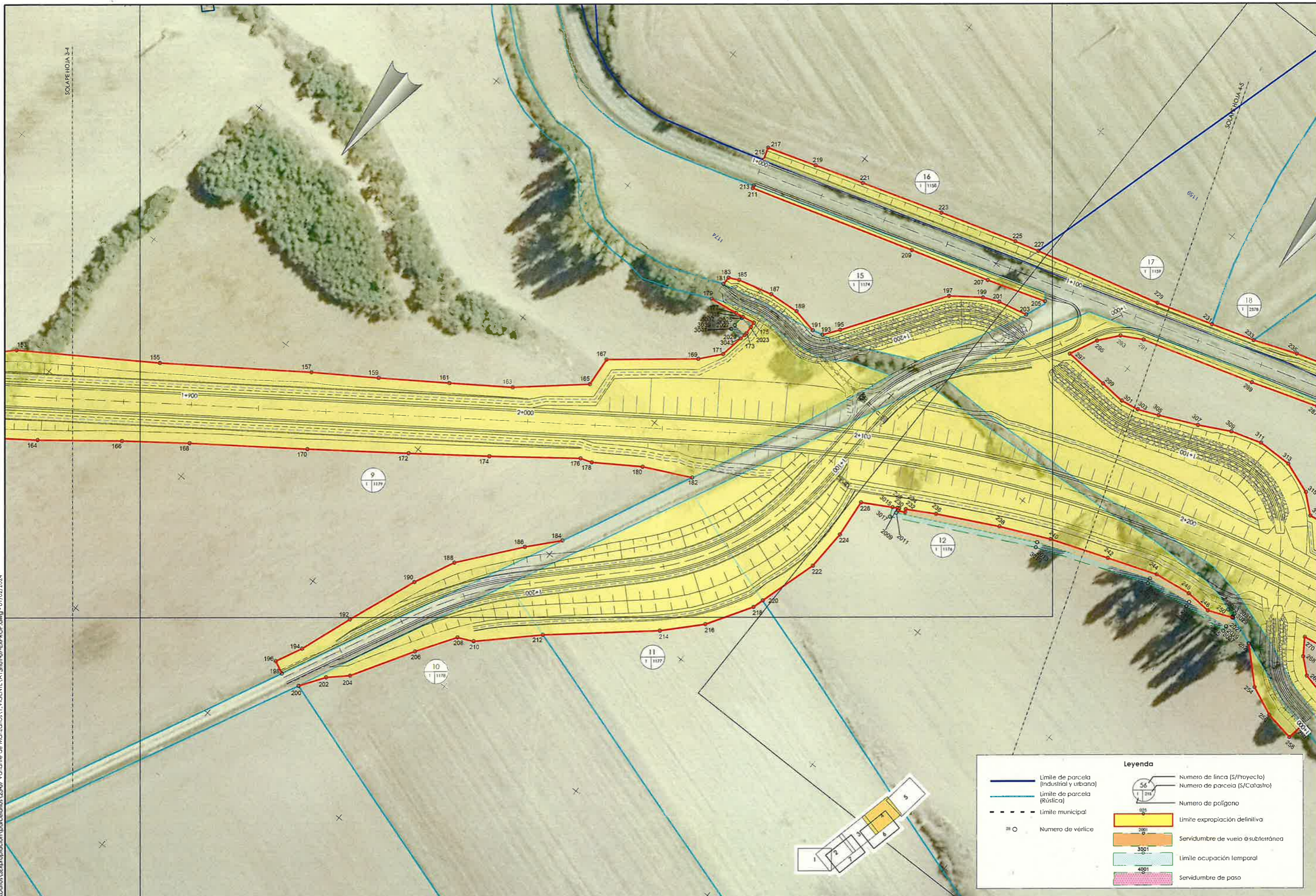

Legenda

	Límite de parcela (Industrial y urbana)		Límite de parcela (Rústica)		Numero de línea (S/Proyecto)
	Límite municipal		Numero de vértice		Numero de parcela (S/Catastro)
	Numero de vértice		Límite expropiación definitiva		Numero de polígono
	Numero de vértice		Servidumbre de vuelo @ subterránea		Límite ocupación temporal
	Numero de vértice		Límite ocupación temporal		Servidumbre de paso
	Numero de vértice		Servidumbre de paso		

Arabako Foru Aldundia
Diputación Foral de Álava

Mugikortasun
Jasangarria eta Bide
Azpiegituren Saila
Errepide Zerbitzua

Departamento de
Movilidad Sostenible e
Infraestructuras Viarias
Servicio de Carreteras

ZERBITZUKO INGENIARI BURUA:
EL INGENIERO JEFE DEL SERVICIO:
Miguel Ángel Ortiz de Landaluze

B. K. eta P. INGENIARIA:
EL INGENIERO DE C.C. y P.

ESKALA(K) / ESCALA(S):
1/500
(Original en A1)

EGITAMUAREN TITULUA / TÍTULO DEL PROYECTO:
PROYECTO DE CONSTRUCCIÓN DE LA VARIANTE DE MANZANOS EN LA CARRETERA
A-4342 PARA LA SUPRESIÓN DEL PASO A NIVEL DE LA LÍNEA MADRID-HENDAYA, P.K.
468/571, EN MANZANOS, TÉRMINO MUNICIPAL DE RIBERA BAJA (ÁLAVA)

IZENDURA / DESIGNACIÓN:
expropiaciones
plantas generales
hoja 4

bka
Z / Nº
A13
DATA / FECHA:
2023 Uztaila
Julio 2023
8 TIK 4 ORRIA
HOJA 4 DE 8

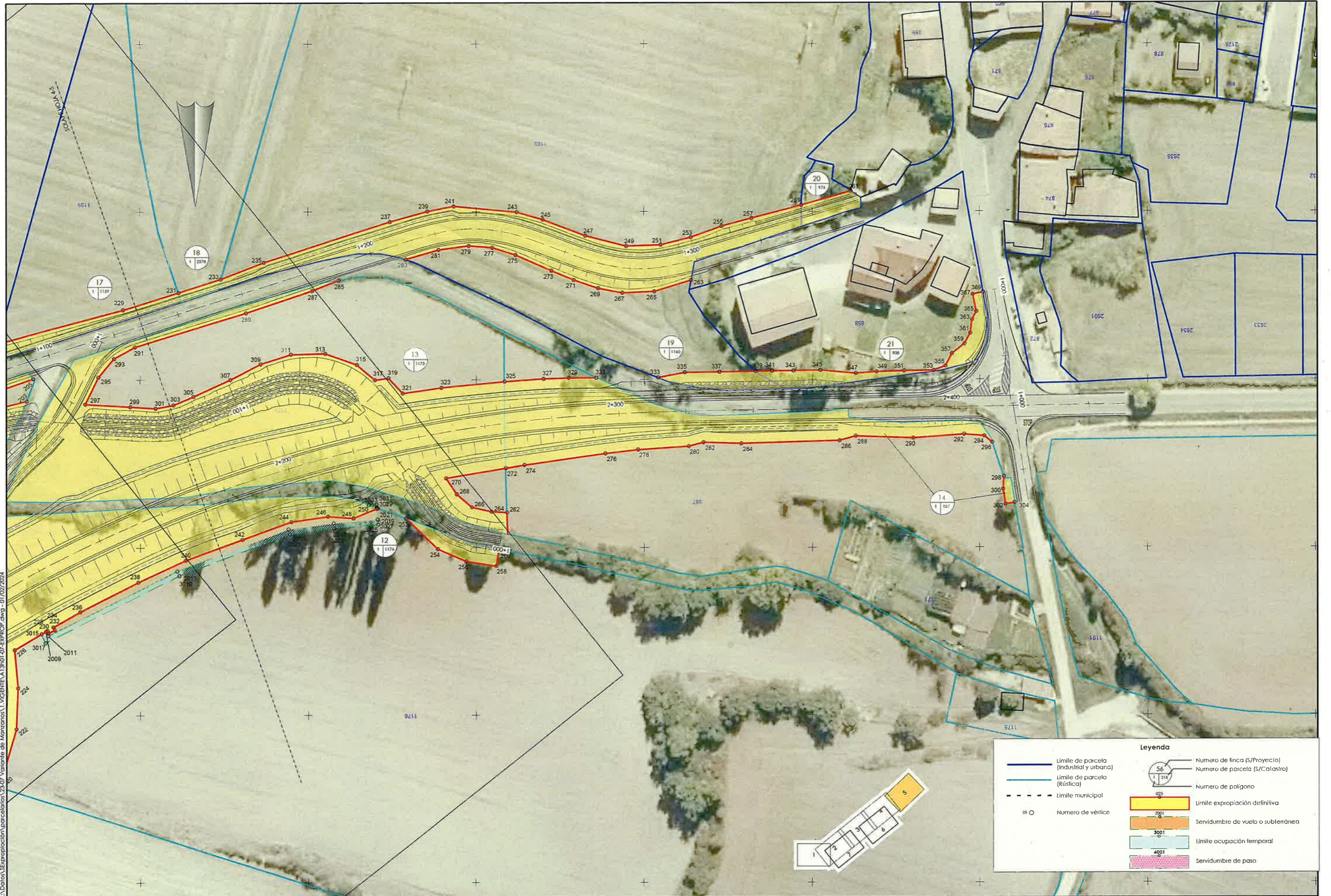

L:\Datos\Señalización parcelarias\23.07_Variante de Manzanos\1\GENEVA\13\01-07-EXPROF.dwg - 01/02/2024

Vº Bº
21-5-2024

<p>Arabako Foru Aldundia Diputación Foral de Álava</p>	<p>Mugikortasun Jasangarria eta Bide Azpiegituren Saila</p> <p>Errepede Zerbitzua</p>	<p>Departamento de Movilidad Sostenible e Infraestructuras Viarias</p> <p>Servicio de Carreteras</p>	<p>ZERBITZUKO INGENIARI BURUA: EL INGENIERO JEFE DEL SERVICIO :</p> <p>Miguel Ángel Ortiz de Landaluce</p>	<p>B. K. eta P. INGENIARIA: EL INGENIERO DE C.C. y P.</p> <p>IGNACIO ESPINOSA FIDALGO I.C.C.P. COLEG. N.º 11.138</p>	<p>ESKALA(K) / ESCALA(S) :</p> <p>1/500</p> <p>(Original en A1)</p>	<p>EGITAMUAREN TITULUA / TÍTULO DEL PROYECTO :</p> <p>PROYECTO DE CONSTRUCCIÓN DE LA VARIANTE DE MANZANOS EN LA CARRETERA A-4342 PARA LA SUPRESIÓN DEL PASO A NIVEL DE LA LÍNEA MADRID-HENDAYA, P.K. 468/571, EN MANZANOS, TÉRMINO MUNICIPAL DE RIBERA BAJA (ÁLAVA)</p>	<p>IZENDURA / DESIGNACIÓN :</p> <p>expropiaciones plantas generales hoja 5</p>	<p>bka Z / Nº</p> <p>A13</p> <p>DATA / FECHA : 2023 Uztaila Julio 2023</p> <p>8 TIK 5 ORRIA HOJA 5 DE 8</p>
--	---	--	--	--	---	---	--	---

Vº Bº
21.5.2024

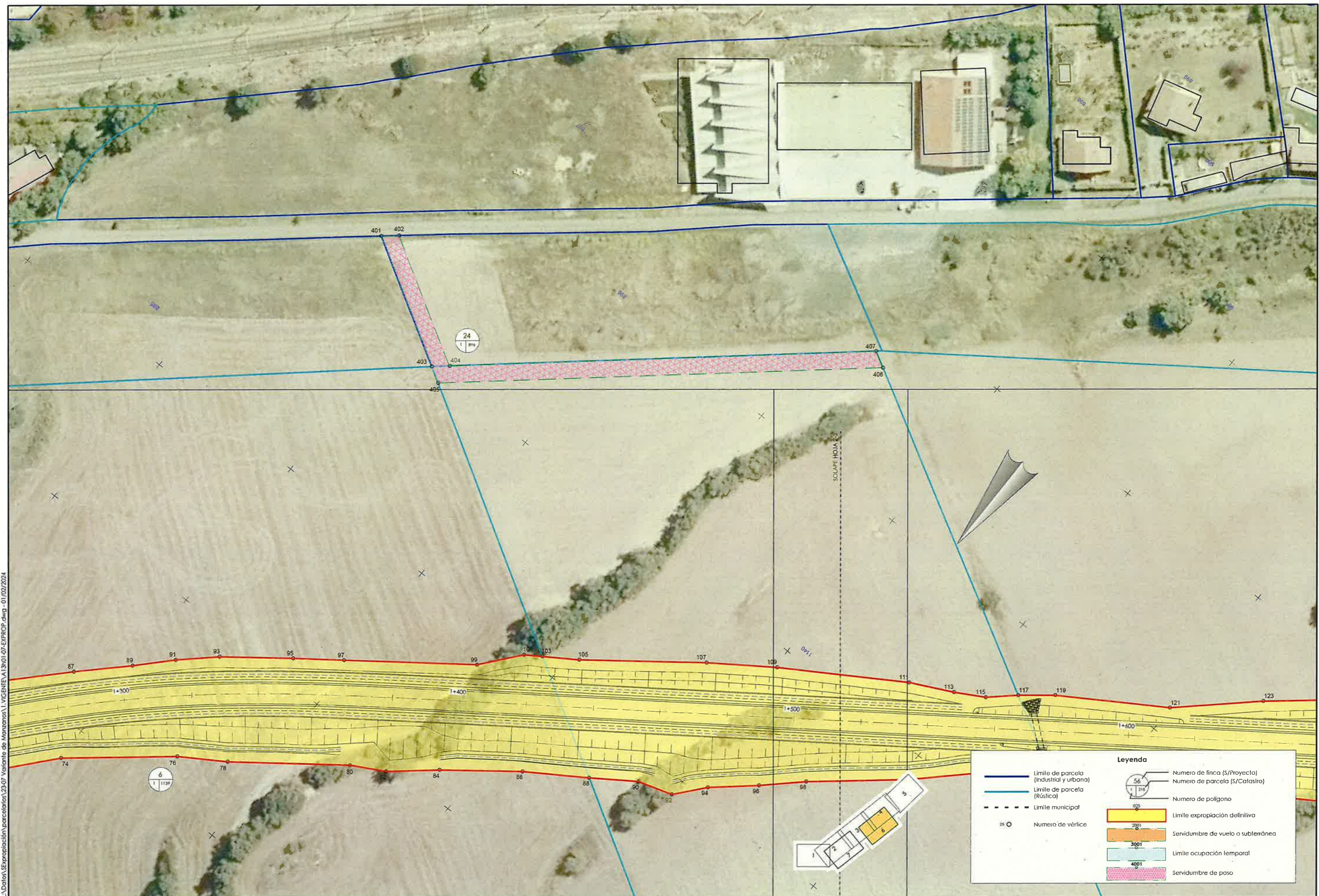

L:\Datos\SE\expropiación parcelarias\23-07 Variante de Manzanos\1\GENIE\A13\01-07-EXPROP.dwg - 01/03/2024

Arabako Foru Aldundia
Diputación Foral de Álava

Mugikortasun
Jasangarria eta Bide
Azpiegituren Saila
Errepide Zerbitzua

Departamento de
Movilidad Sostenible e
Infraestructuras Vianas
Servicio de Carreteras

ZERBITZUKO INGENIARI BURUA:
EL INGENIERO JEFE DEL SERVICIO :
Miguel Ángel Ortiz de Landaluce

B. K. eta P. INGENIARIA:
EL INGENIERO DE C.C. y P.
 FORUM
IGNACIO DRESPO FIDALGO
I.C.C.P. COLEG. N° 11.138

ESKALA(K) / ESCALA(S) :
1/500
(Original en A1)

EGITAMUAREN TITULUA / TÍTULO DEL PROYECTO :
PROYECTO DE CONSTRUCCIÓN DE LA VARIANTE DE MANZANOS EN LA CARRETERA
A-4342 PARA LA SUPRESIÓN DEL PASO A NIVEL DE LA LÍNEA MADRID-HENDAYA. P.K.
466/571. EN MANZANOS. TÉRMINO MUNICIPAL DE RIBERA BAJA (ÁLAVA)

IZENDURA / DESIGNACIÓN :
expropiaciones
plantas generales
hoja 6

bka
Z / Nº
A13

DATA / FECHA :
2023 Uztaila
Julio 2023
8 TIK 6 ORRIA
HOJA 6 DE 8

Legenda	
	Limite de parcela (Industrial y urbana)
	Limite de parcela (Rústica)
	Limite municipal
	Numero de vértice
	Numero de línea (S/Proyecto)
	Numero de parcela (S/Catastro)
	Numero de polígono
	Limite expropiación definitiva
	Servidumbre de vuelo o subterránea
	Limite ocupación temporal
	Servidumbre de paso

Vº Bº
21-5-2024

L:\Datos\S\expropiación\parcelarios\23x07_Variante de Manzanos\1\GENEVA\3\01-07-EXPROP.dwg - 01/02/2024

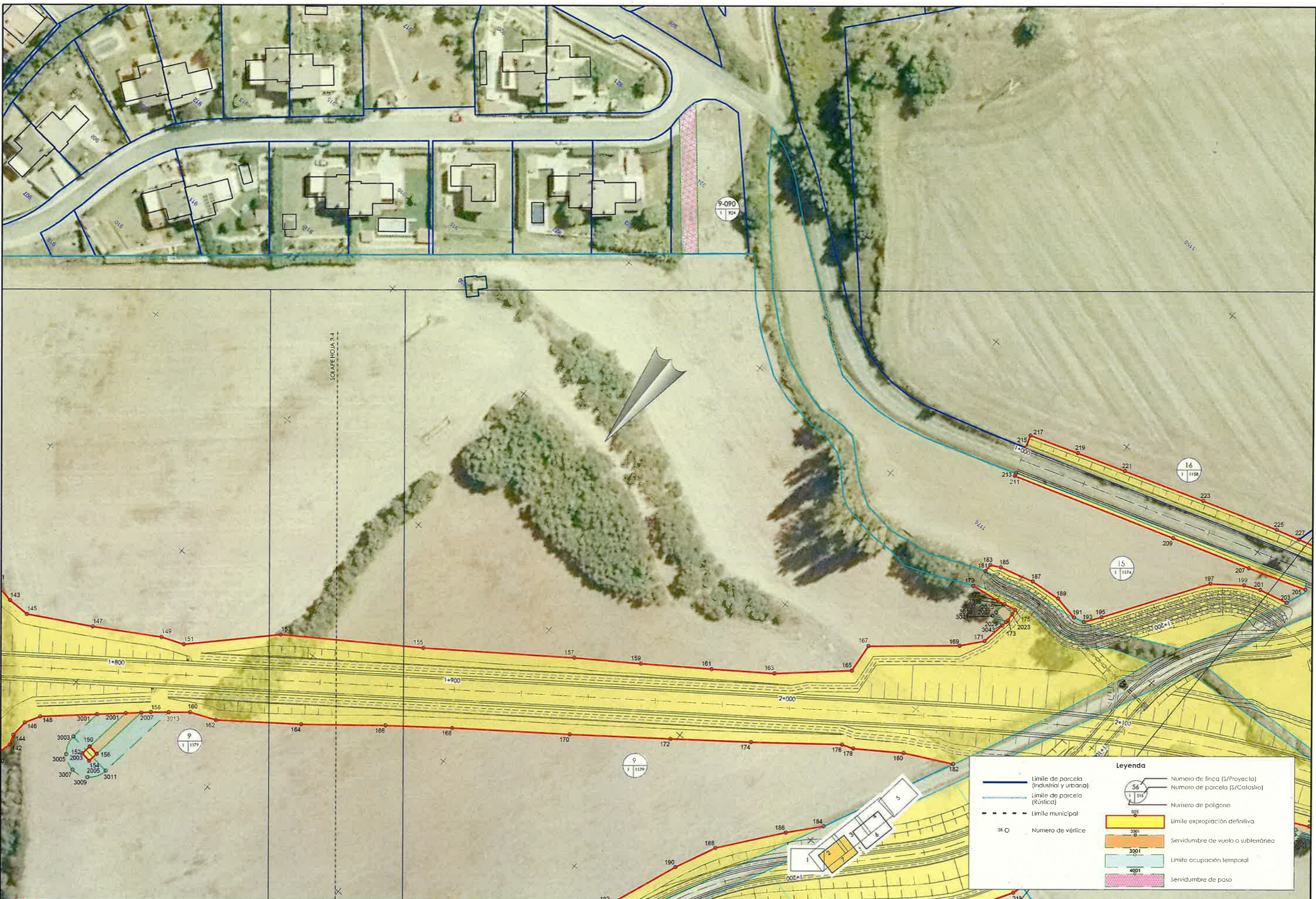

Legenda

	Limite de parcela (Industrial y urbana)		Numero de finca (S/Proyecto)
	Limite de parcela (Rústica)		Numero de parcela (S/Catastro)
	Limite municipal		Numero de poligono
	Numero de vértice		Limite expropiación definitiva
			Servidumbre de vuelo o subterránea
			Limite ocupación temporal
			Servidumbre de paso



Legenda	
	Limite de parcela (Industrial y urbano)
	Limite de parcela (Rústico)
	Limite municipal
	Numero de vértice
	Numero de finca (S/Proyecto)
	Numero de parcela (S/Catastro)
	Numero de polígono
	Limite expropiación definitiva
	Servidumbre de vuelo o subterránea
	Limite ocupación temporal
	Servidumbre de paso

Vº Bº
21-5-2024

L:\Datos\Expropiación parcelarias\23.07 Variante de Manzanos\1\GENENTE\A13\01-07-EXPROCP.dwg - 01/02/2024

<p>Arabako Foru Aldundia Diputación Foral de Álava</p>	<p>Mugikortasun Jasangarria eta Bide Azpiegituren Saila</p> <p>Errepide Zerbitzua</p>	<p>Departamento de Movilidad Sostenible e Infraestructuras Varias</p> <p>Servicio de Carreteras</p>	<p>ZERBITZUKO INGENIARI BURUA: EL INGENIERO JEFE DEL SERVICIO :</p> <p>Miguel Ángel Ortiz de Landaluce</p>	<p>B. K. eta P. INGENIARIA: EL INGENIERO DE C.C. y P.</p> <p></p> <p>IGNACIO CRESPO FIDALGO I.C.C.P. COLEG. Nº 11.135</p>	<p>ESKALA(K) / ESCALA(S) :</p> <p>1/500</p> <p>(Original en A1)</p>	<p>EGITAMUAREN TITULUA / TITULO DEL PROYECTO :</p> <p>PROYECTO DE CONSTRUCCIÓN DE LA VARIANTE DE MANZANOS EN LA CARRETERA A-4342 PARA LA SUPRESIÓN DEL PASO A NIVEL DE LA LÍNEA MADRID-HENDAYA, P.K. 468/571. EN MANZANOS, TÉRMINO MUNICIPAL DE RIBERA BAJA (ÁLAVA)</p>	<p>IZENDURA / DESIGNACIÓN :</p> <p>expropiaciones plantas generales hoja 7</p>	<p>bla Z / Nº</p> <p>A13</p>	<p>DATA / FECHA :</p> <p>2023 Uztaia Julio 2023</p> <p>8 TK 8 ORRIA HOJA 8 DE 8</p>
--	---	---	--	---	---	---	--	----------------------------------	---