



<b>COORDENADAS DE REPLANTEO UTM ETRS89:</b> 1.- X=528160.736 Y=4748367.514 2.- X=528162.558 Y=4748378.294 3.- X=528179.863 Y=4748375.370 4.- X=528188.353 Y=4748380.114 5.- X=528201.378 Y=4748438.219 6.- X=528213.602 Y=4748484.349 7.- X=528214.148 Y=4748491.099 8.- X=528216.396 Y=4748496.323 9.- X=528230.282 Y=4748554.695 10.- X=528237.501 Y=4748581.259 11.- X=528239.689 Y=4748593.761 12.- X=528241.887 Y=4748598.440 13.- X=528249.999 Y=4748632.162		<b>LEYENDA:</b> PARCELA RÚSTICA PARCELA URBANA LÍMITE DE EXPROPIACIÓN CANALIZACIÓN TELECOMUNICACIONES Y ARQUETA SUPERFICIE DE OCUPACIÓN DEFINITIVA ZONA DE SERVIDUMBRE PARA CANALIZACIÓN DE SERVICIOS SUPERFICIE DE OCUPACIÓN TEMPORAL	<b>NÚMERO DE ORDEN</b> PARCELA POLÍGONO				
Arabako Foru Aldundia Diputación Foral de Álava Bide Azplegituren eta Mugikortasunaren Sala Departamento de Infraestructuras Vías y Movilidad Erreplde Zerbitzua Servicio de Carreteras	<b>ZERBITZUKO INGENIARI BURUA:</b> EL INGENIERO JEFE DEL SERVICIO : Miguel Ángel Ortiz de Landaluce	<b>B. K. eta P. INGENIARIA:</b> EL INGENIERO DE C.C. y P.: Pablo Torquemada Alonso	<b>ESKALA(K) / ESCALA(S) :</b> A1: 1:500 A3: 1:1000	<b>EGITAMUAREN TITULUA / TÍTULO DEL PROYECTO :</b> PROYECTO DE CONSTRUCCIÓN DE VÍA CICLISTA VC-2 VITORIA-GASTEIZ - PARQUE TECNOLÓGICO DE ÁLAVA	<b>IZENDURA / DESIGNACIÓN :</b> PLANTA DE EXPROPIACIONES	<b>Z<sup>bka</sup> / Nº</b> 11	<b>DATA / FECHA :</b> JUNIO - 2023 ERREPLANTEO - 2023 9 - TIK - 1 - ORRIA HOJA 1 DE 9

Vº Bº  
17-7-2023



<b>COORDENADAS DE REPLANTEO UTM ETRS89:</b> 14.- X=528261.764 Y=4748690.585 15.- X=528264.342 Y=4748710.851 16.- X=528270.762 Y=4748732.531 17.- X=528277.012 Y=4748769.011 18.- X=528278.649 Y=4748799.948 19.- X=528276.572 Y=4748830.005 20.- X=528264.077 Y=4748819.759 21.- X=528261.992 Y=4748821.651 22.- X=528258.416 Y=4748824.870 23.- X=528255.262 Y=4748827.797 24.- X=528263.987 Y=4748837.652 25.- X=528265.667 Y=4748845.740 26.- X=528263.585 Y=4748864.642 27.- X=528247.943 Y=4749019.325 28.- X=528241.070 Y=4749019.410 29.- X=528221.037 Y=4749021.457 30.- X=528221.688 Y=4749033.725 31.- X=528245.951 Y=4749032.679		<b>LEYENDA:</b> PARCELA RÚSTICA PARCELA URBANA LIMITE DE EXPROPIACIÓN CANALIZACIÓN TELECOMUNICACIONES Y ARQUETA SUPERFICIE DE OCUPACIÓN DEFINITIVA ZONA DE SERVIDUMBRE PARA CANALIZACIÓN DE SERVICIOS SUPERFICIE DE OCUPACIÓN TEMPORAL	NÚMERO DE ORDEN PARCELA POLÍGONO
---------------------------------------------------------------------------------------------------------------------------------------------------------------------------------------------------------------------------------------------------------------------------------------------------------------------------------------------------------------------------------------------------------------------------------------------------------------------------------------------------------------------------------------------------------------------------------------------------------------------------------------------------------------------------------------------------	--	-------------------------------------------------------------------------------------------------------------------------------------------------------------------------------------------------------------------------------------------------------------	----------------------------------------

Arabako Foru Aldundia Diputación Foral de Álava Erempleke Zerbitzua Servicio de Carreteras	Bide Azplegiuren eta Mugikortasunaren Salla Departamento de Infraestructuras Vías y Movilidad	ZERBITZUKO INGENIARI BURUA: EL INGENIERO JEFE DEL SERVICIO: Miguel Ángel Ortiz de Landaluze	B. K. eta P. INGENIARIA: EL INGENIERO DE C.C. y P.: Pablo Torquemada Alonso	ESKALA(K) / ESCALA(S): A1: 1:500 A3: 1:1000	EGITAMUAREN TITULUA / TÍTULO DEL PROYECTO: PROYECTO DE CONSTRUCCIÓN DE VÍA CICLISTA VC-2 VITORIA-GASTEIZ - PARQUE TECNOLÓGICO DE ÁLAVA	IZENDURA / DESIGNACIÓN: PLANTA DE EXPROPIACIONES	ZUBIA / Nº: 11	DATA / FECHA: JUNIO - 2023 ENARIA - 2023 9. TIK 2. ORRIA HOJA 2 DE 9
-----------------------------------------------------------------------------------------------------	--------------------------------------------------------------------------------------------------	---------------------------------------------------------------------------------------------------	-----------------------------------------------------------------------------------	---------------------------------------------------	----------------------------------------------------------------------------------------------------------------------------------------------	-----------------------------------------------------	-------------------	----------------------------------------------------------------------------------

Vº Bº  
17-7-2023

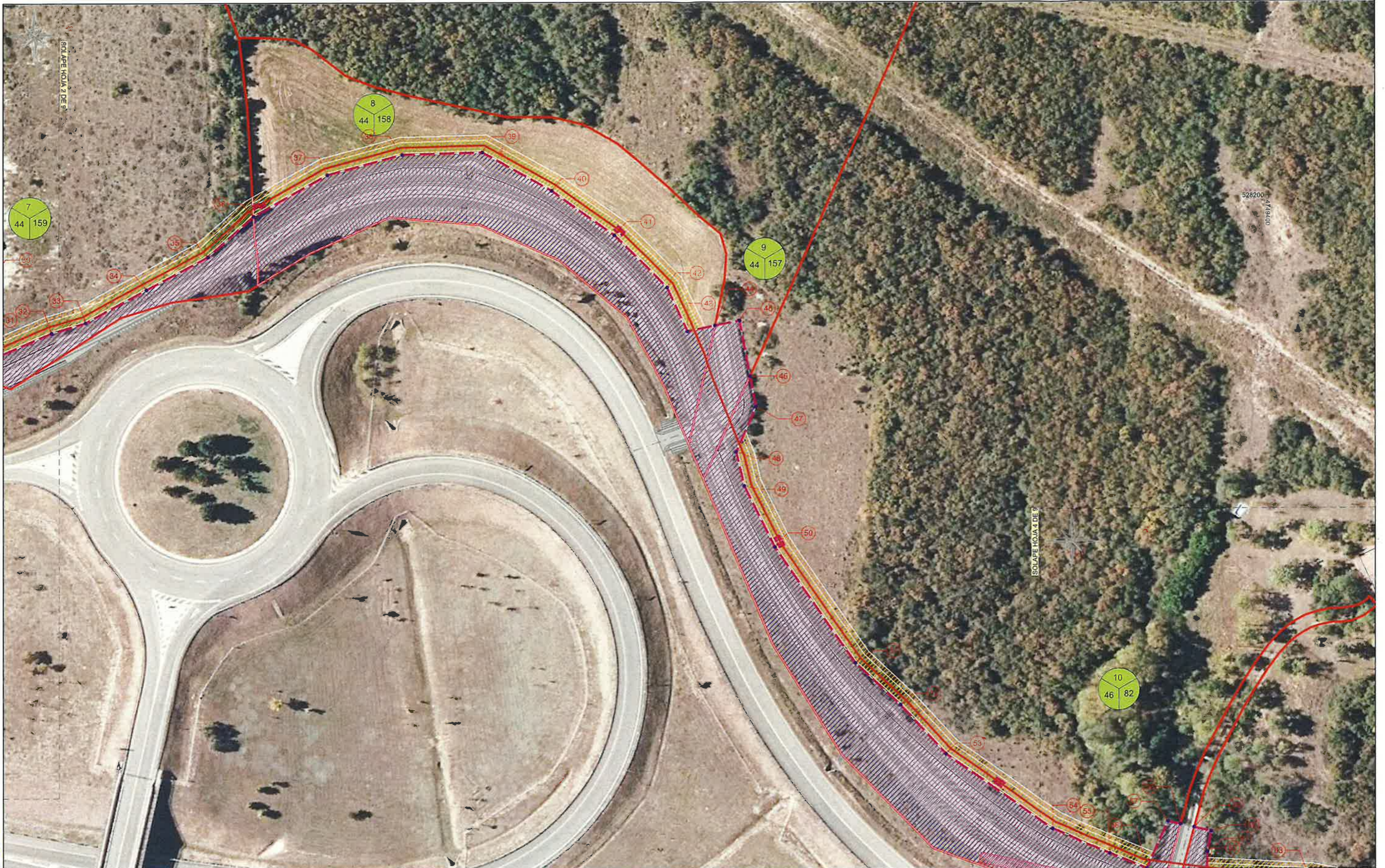

<b>COORDENADAS DE REPLANTEO UTM ETRS89:</b> 32.- X=528236.725 Y=4749049.377 33.- X=528235.789 Y=4749059.198 34.- X=528226.327 Y=4749076.732 35.- X=528216.948 Y=4749094.302 36.- X=528205.329 Y=4749107.556 37.- X=528193.426 Y=4749128.652 38.- X=528187.613 Y=4749150.379 39.- X=528187.031 Y=4749173.267 40.- X=528198.123 Y=4749193.322 41.- X=528210.523 Y=4749211.279 42.- X=528226.020 Y=4749226.463 43.- X=528238.569 Y=4749232.278 44.- X=528236.962 Y=4749240.203 45.- X=528235.524 Y=4749247.290 46.- X=528251.540 Y=4749250.312 47.- X=528260.301 Y=4749251.965 48.- X=528273.278 Y=4749246.361 49.- X=528283.137 Y=4749248.689 50.- X=528300.711 Y=4749257.376 51.- X=528334.105 Y=4749280.641 52.- X=528346.209 Y=4749293.580 53.- X=528360.313 Y=4749306.779 54.- X=528361.984 Y=4749337.391 55.- X=528389.161 Y=4749354.004 56.- X=528393.507 Y=4749364.625 57.- X=528379.952 Y=4749370.772 58.- X=528360.809 Y=4749374.405 59.- X=528361.714 Y=4749378.305 60.- X=528382.858 Y=4749383.104 61.- X=528388.769 Y=4749382.072 62.- X=528395.566 Y=4749381.875 63.- X=528397.243 Y=4749411.821		<b>LEYENDA:</b> 	<b>NÚMERO DE ORDEN</b> 					
<b>Arabako Foru Aldundia</b> Diputación Foral de Álava	<b>Bide Azpigituren eta Mugikortasunaren Saila</b> Departamento de Infraestructuras Vías y Movilidad Erreplote Zerbitzua Servicio de Carreteras	<b>ZERBITZUKO INGENIARI BURUA:</b> EL INGENIERO JEFE DEL SERVICIO : Miguel Ángel Ortiz de Landaluce	<b>B. K. eta P. INGENIARIA:</b> EL INGENIERO DE C.C. y P.: Pablo Torquemada Alonso	<b>ESKALA(K) / ESCALA(S) :</b> A1: 1:500 A3: 1:1000	<b>EGITAMUAREN TITULUA / TÍTULO DEL PROYECTO :</b> PROYECTO DE CONSTRUCCIÓN DE VÍA CICLISTA VC-2 VITORIA-GASTEIZ - PARQUE TECNOLÓGICO DE ÁLAVA	<b>IZENDURA / DESIGNACIÓN :</b> PLANTA DE EXPROPIACIONES	<b>Zóna / Nº</b> 11	<b>DATA / FECHA :</b> JUNIO - 2023 ENAINA - 2023 9_TIK_3_ORRIA HOJA_3_DE_9

V.B.  
17-7-2023



COORDENADAS DE REPLANTEO UTM ETRS89:

64.- X=528401.200 Y=4749431.979  
 65.- X=528411.054 Y=4749471.335  
 66.- X=528412.935 Y=4749487.371  
 67.- X=528420.639 Y=4749510.397  
 68.- X=528425.368 Y=4749529.356  
 69.- X=528431.740 Y=4749546.851  
 70.- X=528440.150 Y=4749570.166

LEYENDA:

PARCELA RÚSTICA  
 PARCELA URBANA

LÍMITE DE EXPROPIACIÓN  
 CANALIZACIÓN TELECOMUNICACIONES Y ARQUETA

SUPERFICIE DE OCUPACIÓN DEFINITIVA  
 ZONA DE SERVIDUMBRE PARA CANALIZACIÓN DE SERVICIOS  
 SUPERFICIE DE OCUPACIÓN TEMPORAL

NÚMERO DE ORDEN  
 PARCELA  
 POLÍGONO

Bide Azpiegituren eta Mugikortasunaren Saila  
 Departamento de Infraestructuras Viales y Movilidad  
 Arabako Foru Aldundia  
 Diputación Foral de Álava  
 Errepide Zerbitzua  
 Servicio de Carreteras

ZERBITZUKO INGENIARI BURUA:  
 EL INGENIERO JEFE DEL SERVICIO :  
 Miguel Angel Ortiz de Landaluce

B. K. eta P. INGENIARIA:  
 EL INGENIERO DE C.C. y P.:  
 Pablo Torquemada Alonso

ESKALA(K) / ESCALA(S) :  
 A1: 1:500  
 A3: 1:1000

EGITAMUAREN TITULUA / TÍTULO DEL PROYECTO :  
 PROYECTO DE CONSTRUCCIÓN DE VÍA CICLISTA VC-2  
 VITORIA-GASTEIZ - PARQUE TECNOLÓGICO DE ÁLAVA

IZENDURA / DESIGNACIÓN :  
 PLANTA DE EXPROPIACIONES

Zona / Nº  
 11

DATA / FECHA :  
 JUNIO - 2023  
 EKAINA - 2023  
 9 TIK 4 ORRIA  
 HOJA 4 DE 9

V. B.  
 17.7.2023



COORDENADAS DE REPLANTEO UTM ETRS89:  
 71<sub>r</sub> X=528526.653 Y=4749669.693  
 72<sub>r</sub> X=528533.833 Y=4749994.777

LEYENDA:

- PARCELA RÚSTICA
- PARCELA URBANA

- LIMITE DE EXPROPIACIÓN
- CANALIZACIÓN TELECOMUNICACIONES Y ARQUETA

- SUPERFICIE DE OCUPACIÓN DEFINITIVA
- ZONA DE SERVIDUMBRE PARA CANALIZACIÓN DE SERVICIOS
- SUPERFICIE DE OCUPACIÓN TEMPORAL

- NÚMERO DE ORDEN
- PARCELA
- POLÍGONO

Vº Bº  
17.7.2023

Arabako Foru Aldundia  
 Diputación Foral de Álava  
 Bide Azplegituren eta Mugkortasunaren Salla  
 Departamento de Infraestructuras Viarias y Movilidad  
 Errepide Zerbitzua  
 Servicio de Carreteras

ZERRITZUKO INGENIARI BURUA:  
 EL INGENIERO JEFE DEL SERVICIO:  
 Miguel Ángel Ortiz de Landaluze

B. K. eta P. INGENIARIA:  
 EL INGENIERO DE C.C. y P.  
 Pablo Torquemada Alonso

ESKALA(K) / ESCALA(S):  
 A1: 1:500  
 A3: 1:1000



EGITAMUAREN TITULUA / TÍTULO DEL PROYECTO:  
 PROYECTO DE CONSTRUCCIÓN DE VÍA CICLISTA VC-2  
 VITORIA-GASTEIZ - PARQUE TECNOLÓGICO DE ALAVA

IZENDURA / DESIGNACIÓN:  
 PLANTA DE EXPROPIACIONES

Z'bita / Nº  
 11

DATA / FECHA:  
 JUNIO - 2023  
 EKAINA - 2023  
 9\_TIK\_5\_ORRIA  
 HOJA\_5\_DE\_9



<b>COORDENADAS DE REPLANTEO UTM ETRS89:</b> 73.- X=528538.865 Y=4750019.202    79.- X=528544.482 Y=4750082.190    85.- X=528427.923 Y=4750123.418    91.- X=528338.178 Y=4750135.646    97.- X=528258.447 Y=4750129.197 74.- X=528544.074 Y=4750041.797    80.- X=528514.416 Y=4750093.576    86.- X=528419.194 Y=4750125.694    92.- X=528318.037 Y=4750133.702    98.- X=528235.205 Y=4750116.678 75.- X=528546.847 Y=4750052.579    81.- X=528495.159 Y=4750099.595    87.- X=528399.137 Y=4750129.763    93.- X=528319.105 Y=4750122.273    99.- X=528198.718 Y=4750127.221 76.- X=528543.807 Y=4750067.300    82.- X=528453.701 Y=4750101.717    88.- X=528379.311 Y=4750133.176    94.- X=528299.109 Y=4750120.520 77.- X=528529.043 Y=4750075.626    83.- X=528457.459 Y=4750112.476    89.- X=528358.891 Y=4750135.738    95.- X=528279.094 Y=4750118.958 78.- X=528547.001 Y=4750078.939    84.- X=528418.859 Y=4750113.782    90.- X=528358.163 Y=4750123.916    96.- X=528259.060 Y=4750117.663				<b>LEYENDA:</b> PARCELA RÚSTICA PARCELA URBANA LIMITE DE EXPROPIACIÓN CANALIZACIÓN TELECOMUNICACIONES Y ARQUETA SUPERFICIE DE OCUPACIÓN DEFINITIVA ZONA DE SERVIDUMBRE PARA CANALIZACIÓN DE SERVICIOS SUPERFICIE DE OCUPACIÓN TEMPORAL		NÚMERO DE ORDEN PARCELA POLÍGONO									
Bide Azplegituren eta Mugikortasunaren Saila Departamento de Infraestructuras Viarias y Movilidad Arabako Foru Aldundia Diputación Foral de Álava Erempe Zerbitzua Servicio de Carreteras		ZERBITZUKO INGENIARI BURUA: EL INGENIERO JEFE DEL SERVICIO : Miguel Ángel Ortiz de Landaluce		B. K. eta P. INGENIARIA: EL INGENIERO DE C.C. y P.: Pablo Torquemada Alonso		ESKALA(K) / ESCALA(S): A1: 1:500 A3: 1:1000		EGITAMUAREN TITULUA / TÍTULO DEL PROYECTO : PROYECTO DE CONSTRUCCIÓN DE VÍA CICLISTA VC-2 VITORIA-GASTEIZ - PARQUE TECNOLÓGICO DE ÁLAVA		IZENDURA / DESIGNACIÓN : PLANTA DE EXPROPIACIONES		ZIBRA / Nº 11		DATA / FECHA : JUNIO - 2023 EKARRIA - 2023 9. TIK 6. ORRIA HOJA 6 DE 9	

Vº Bº  
17-7-2023



<b>COORDENADAS DE REPLANTEO UTM ETRS89:</b> 100.- X=528178.708 Y=4750115.608 101.- X=528166.552 Y=4750114.565 102.- X=528158.076 Y=4750114.843 103.- X=528159.160 Y=4750128.151 104.- X=528137.836 Y=4750116.526 105.- X=528139.766 Y=4750130.074 106.- X=528117.738 Y=4750119.901 107.- X=528101.100 Y=4750137.726 108.- X=528097.978 Y=4750142.571 109.- X=528085.475 Y=4750127.259 110.- X=528063.008 Y=4750142.225 111.- X=528054.852 Y=4750152.322 112.- X=528027.786 Y=4750164.126 113.- X=528010.452 Y=4750174.521 114.- X=527992.378 Y=4750163.796 115.- X=527973.668 Y=4750191.701 116.- X=527955.260 Y=4750200.507 117.- X=527935.125 Y=4750206.898 118.- X=527935.531 Y=4750208.935 119.- X=527913.667 Y=4750209.837 120.- X=527893.427 Y=4750205.172 121.- X=527874.768 Y=4750206.526 122.- X=527856.723 Y=4750211.525			<b>LEYENDA:</b> PARCELA RÚSTICA PARCELA URBANA LÍMITE DE EXPROPIACIÓN CANALIZACIÓN TELECOMUNICACIONES Y ARQUETA SUPERFICIE DE OCUPACIÓN DEFINITIVA ZONA DE SERVIDUMBRE PARA CANALIZACIÓN DE SERVICIOS SUPERFICIE DE OCUPACIÓN TEMPORAL	<b>NÚMERO DE ORDEN</b> PARCELA POLÍGONO
---------------------------------------------------------------------------------------------------------------------------------------------------------------------------------------------------------------------------------------------------------------------------------------------------------------------------------------------------------------------------------------------------------------------------------------------------------------------------------------------------------------------------------------------------------------------------------------------------------------------------------------------------------------------------------------------------------------------------------------------------------------------------------------------------------------------------------------------------------------------------------------------------------	--	--	-------------------------------------------------------------------------------------------------------------------------------------------------------------------------------------------------------------------------------------------------------------	-----------------------------------------------

Arabako Foru Aldundia Diputación Foral de Álava	Bide Azpiegluren eta Mugikortasunaren Saila Departamento de Infraestructuras Vias y Movilidad Erreplde Zerbitzua Servicio de Carreteras	ZERBITZUKO INGENIARI BURUA: EL INGENIERO JEFE DEL SERVICIO : Miguel Ángel Ortiz de Landaluce	B. K. eta P. INGENIARIA: EL INGENIERO DE C.C. y P.: Pablo Torquemada Alonso	ESKALA(K) / ESCALA(S) : A1: 1:500 A3: 1:1000	EGITAMUAREN TITULUA / TÍTULO DEL PROYECTO : PROYECTO DE CONSTRUCCIÓN DE VÍA CICLISTA VC-2 VITORIA-GASTEIZ - PARQUE TECNOLÓGICO DE ÁLAVA	IZENDURA / DESIGNACIÓN : PLANTA DE EXPROPIACIONES	Zbko / Nº 11	DATA / FECHA : JUNIO - 2023 ERAKINA - 2023
								9_TIK_7_ORRIA HOJA_7_DE_9

V.B.  
17-7-2023



COORDENADAS DE REPLANTEO UTM ETRS89:

123.-X=527639.416 Y=4750218.960	129.-X=527756.585 Y=4750266.669	135.-X=527646.632 Y=4750356.183	141.-X=527524.423 Y=4750409.278
124.-X=527826.272 Y=4750226.673	130.-X=527719.188 Y=4750290.318	136.-X=527630.140 Y=4750368.716	142.-X=527506.961 Y=4750415.473
125.-X=527804.528 Y=4750238.424	131.-X=527701.533 Y=4750301.081	137.-X=527605.418 Y=4750383.281	143.-X=527496.778 Y=4750415.989
126.-X=527788.156 Y=4750250.013	132.-X=527687.368 Y=4750311.365	138.-X=527592.739 Y=4750386.165	144.-X=527479.048 Y=4750419.478
127.-X=527771.070 Y=4750258.091	133.-X=527675.061 Y=4750326.267	139.-X=527572.145 Y=4750393.634	145.-X=527472.543 Y=4750412.754
128.-X=527763.374 Y=4750262.113	134.-X=527662.266 Y=4750342.574	140.-X=527554.979 Y=4750399.002	

LEYENDA:

PARCELA RÚSTICA	LÍMITE DE EXPROPIACIÓN	SUPERFICIE DE OCUPACIÓN DEFINITIVA	NÚMERO DE ORDEN
PARCELA URBANA	CANALIZACIÓN TELECOMUNICACIONES Y ARQUETA	ZONA DE SERVIDUMBRE PARA CANALIZACIÓN DE SERVICIOS	PARCELA
		SUPERFICIE DE OCUPACIÓN TEMPORAL	POLIGONO

Arabako Foru Aldundia  
Diputación Foral de Álava

Bide Azpeligituren eta Mugikortasunaren Saila  
Departamento de Infraestructuras Viarias y Movilidad

Erroldatutako Zerbitzua  
Servicio de Carreteras

ZERBITZUKO INGENIARI BURUA:  
EL INGENIERO JEFE DEL SERVICIO:

Miguel Ángel Ortiz de Landaluce

B. K. eta P. INGENIARIA:  
EL INGENIERO DE C.G. y P.:

Pablo Torquemada Alonso

ESKALA(K) / ESCALA(S):  
A1: 1:500  
A5: 1:1000

EGITAMUAREN TITULUA / TÍTULO DEL PROYECTO:  
PROYECTO DE CONSTRUCCIÓN DE VÍA CICLISTA VC-2  
VITORIA-GASTEIZ - PARQUE TECNOLÓGICO DE ÁLAVA

IZENDURA / DESIGNACIÓN:  
PLANTA DE EXPROPIACIONES

Z<sup>ur</sup> / N<sup>o</sup>:  
11

DATA / FECHA:  
JUNIO - 2023  
EKAINA - 2023

9 - TIK - 8 - ORRIA  
HOJA 8 DE 9

V<sup>o</sup> B<sup>o</sup>  
17-7-2023



COORDENADAS DE REPLANTEO UTM ETRS89:

146.- X=527455.951 Y=4750416.266  
 147.- X=527437.066 Y=4750418.996  
 148.- X=527436.642 Y=4750428.500  
 149.- X=527422.869 Y=4750417.712  
 150.- X=527424.394 Y=4750425.826

LEYENDA:

PARCELA RÚSTICA  
 PARCELA URBANA

LÍMITE DE EXPROPIACIÓN  
 CANALIZACIÓN TELECOMUNICACIONES Y ARQUETA

SUPERFICIE DE OCUPACIÓN DEFINITIVA  
 ZONA DE SERVIDUMBRE PARA CANALIZACIÓN DE SERVICIOS  
 SUPERFICIE DE OCUPACIÓN TEMPORAL

NÚMERO DE ORDEN  
 PARCELA  
 POLÍGONO

Arabako Foru Aldundia  
 Diputación Foral de Álava

Bide Azpiegituren eta Mugkotasunaren Salla  
 Departamento de Infraestructuras Vialias y Movilidad  
 Erreplde Zerbitzua  
 Servicio de Carreteras

ZERBITZUKO INGENIARI BURUA:  
 EL INGENIERO JEFE DEL SERVICIO:  
 Miguel Ángel Ortiz de Landaluce

B. K. eta P. INGENIARIA:  
 EL INGENIERO DE C.C. y P.:  
 Pablo Torquemada Alonso

ESKALA(K) / ESCALA(S):  
 A1: 1:500  
 A3: 1:1000

EGITAMUAREN TITULUA / TÍTULO DEL PROYECTO:  
 PROYECTO DE CONSTRUCCIÓN DE VÍA CICLISTA VC-2  
 VITORIA-GASTEIZ - PARQUE TECNOLÓGICO DE ÁLAVA

IZENDURA / DESIGNACIÓN:  
 PLANTA DE EXPROPIACIONES

Zbk / Nº  
 11

DATA / FECHA:  
 JUNIO - 2023  
 EKAINA - 2023  
 9 TIK 9 ORRIA  
 HOJA 9 DE 9

Vº Bº  
 17.7.2023