

L:\DATOS\EXPROPIACION\PARCELARIOS\17-208 A-3302 ESTARRONA - VIAP (AEROPUERTO FORONDA)\3.FINCAS AMP-MODIF\FINCA 15-100 16-200 18-100.DWG

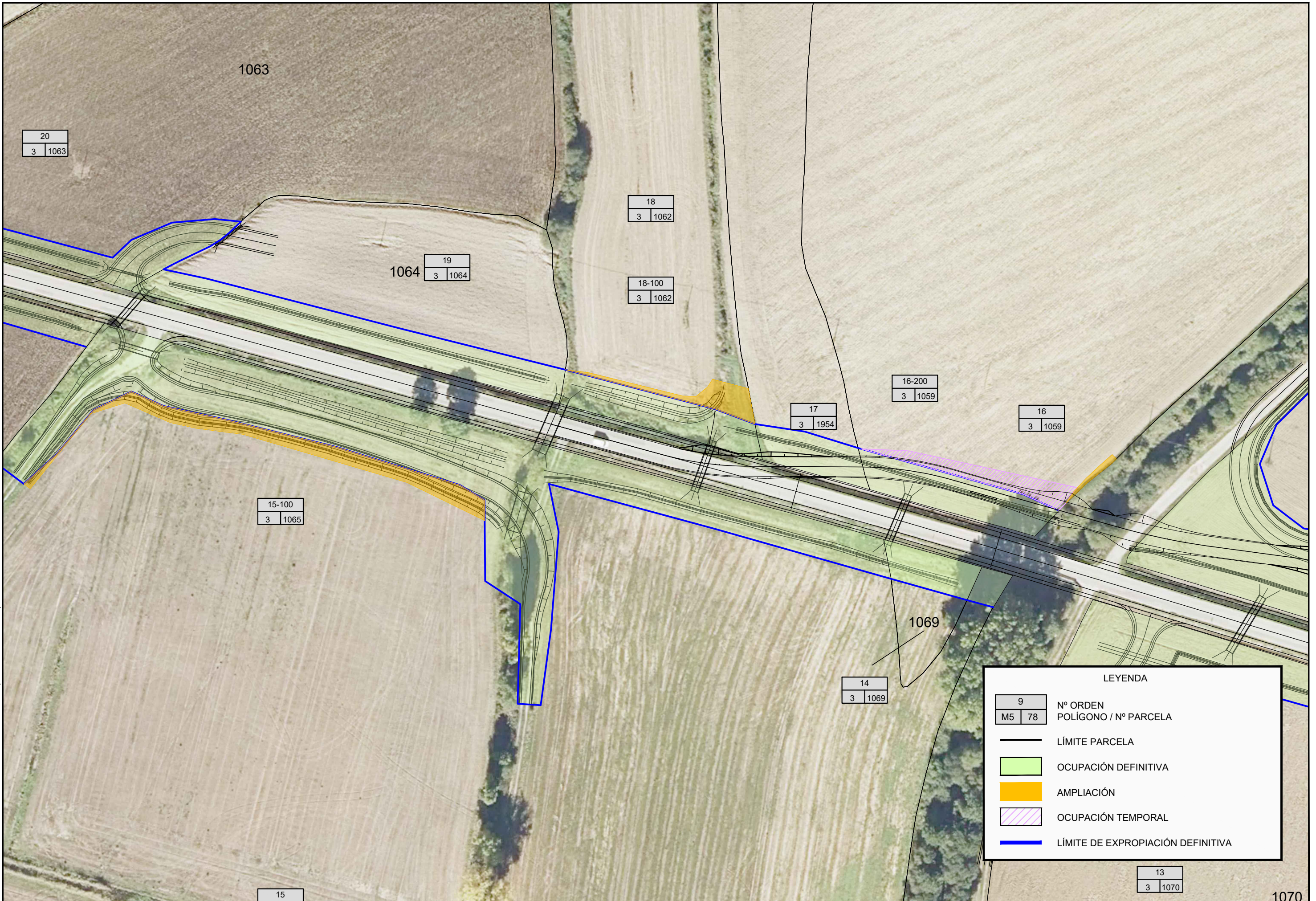

20  
3 | 1063

19  
3 | 1064

18  
3 | 1062

18-100  
3 | 1062

16-200  
3 | 1059

17  
3 | 1954

16  
3 | 1059

15-100  
3 | 1065

14  
3 | 1069

13  
3 | 1070

**LEYENDA**

9	Nº ORDEN
M5   78	POLÍGONO / Nº PARCELA
—	LÍMITE PARCELA
■	OCUPACIÓN DEFINITIVA
■	AMPLIACIÓN
■	OCUPACIÓN TEMPORAL
—	LÍMITE DE EXPROPIACIÓN DEFINITIVA



**Mugikortasun Jasangarriaren eta Bide Azpiegituren Saila**  
**Departamento de Movilidad Sostenible e Infraestructuras Viarias**  
 Errepide Zerbitzua  
 Servicio de Carreteras

TOPOGRAFIKO INGENIARI TEKNIKOA  
 EL INGENIERO TECNICO EN TOPOGRAFIA  
 DANIEL DEL MORAL VARONA

EGITAMUAREN TITULUA / TITULO DEL PROYECTO :  
 PROYECTO DE CONSTRUCCIÓN DE MEJORA DE TRAZADO Y AMPLIACIÓN DE PLATAFORMA DE LA CARRETERA A-3302 ENTRE LA INTERSECCIÓN DE ACCESO A ESTARRONA Y LA INTERSECCIÓN CON LA CARRETERA A-3306 Y ACCESO SUR AL VIAL ESTRUCTURANTE DEL POLÍGONO INDUSTRIAL AERONÁUTICO VIAP DESDE LA A-3302

ESKALA(K):  
 ESCALA(S):  
 1:1.000

DESJABETZE-ESPEDIENTEA  
 EXPEDIENTE EXPROPIACION  
 17/208

IZENDURA / DESIGNACION :  
 FINCAS 15-100, 16-200 Y 18-100

DATA / FECHA  
 MARIYKA - 2024  
 MARZO - 2024  
 1\_TIK\_1\_ORRIA  
 HOJA\_1\_DE\_1