

Vº Bº
25-4-2023

LEYENDA

- LIMITE DE POLIGONO
- LIMITE DE MUNICIPIO
- LIMITE DE PARCELA
- LIMITE DE OCUPACION DEFINITIVA
- LIMITE DE OCUPACION TEMPORAL
- LIMITE DE OCUPACION SERVIDUMBRE DE PASO
- AREA DE OCUPACION TEMPORAL
- AREA DE SERVIDUMBRE DE PASO
- AREA DE EXPROPIACION

Nº DE FINCA
Nº DE POLIGONO / Nº DE PARCELA

49 PUNTO SINGULAR O MOJON

Arabako Foru Aldundia
 Diputación Foral de Álava

ANOLKULARRA
 CONSULTOR

EGITAMUAREN ZUZENDARIA
 DIRECTOR DEL PROYECTO
 MIGUEL ANGEL ORTIZ DE LANDALUCE

EGITAMUAREN TITULUA / TITULO DEL PROYECTO
PROYECTO DE CONSTRUCCION DE ACONDICIONAMIENTO DE LA CARRETERA A-3114, ENTRE LOS P.K. 26+020 Y P.K. 27+430, ENTRE MAESTU Y LEORZA

GARA CLAVE
 DATA FECHA
 NOVIEMBRE 2020

ESKALA (X)
 ESCALA (S)
 1/500
 ORIGINAL EN A1

IZENDURA DESIGNACION
EXPROPIACIONES PLANTA. HOJA-1

2º/ Nº
 11
 HOJA 1 DE 5

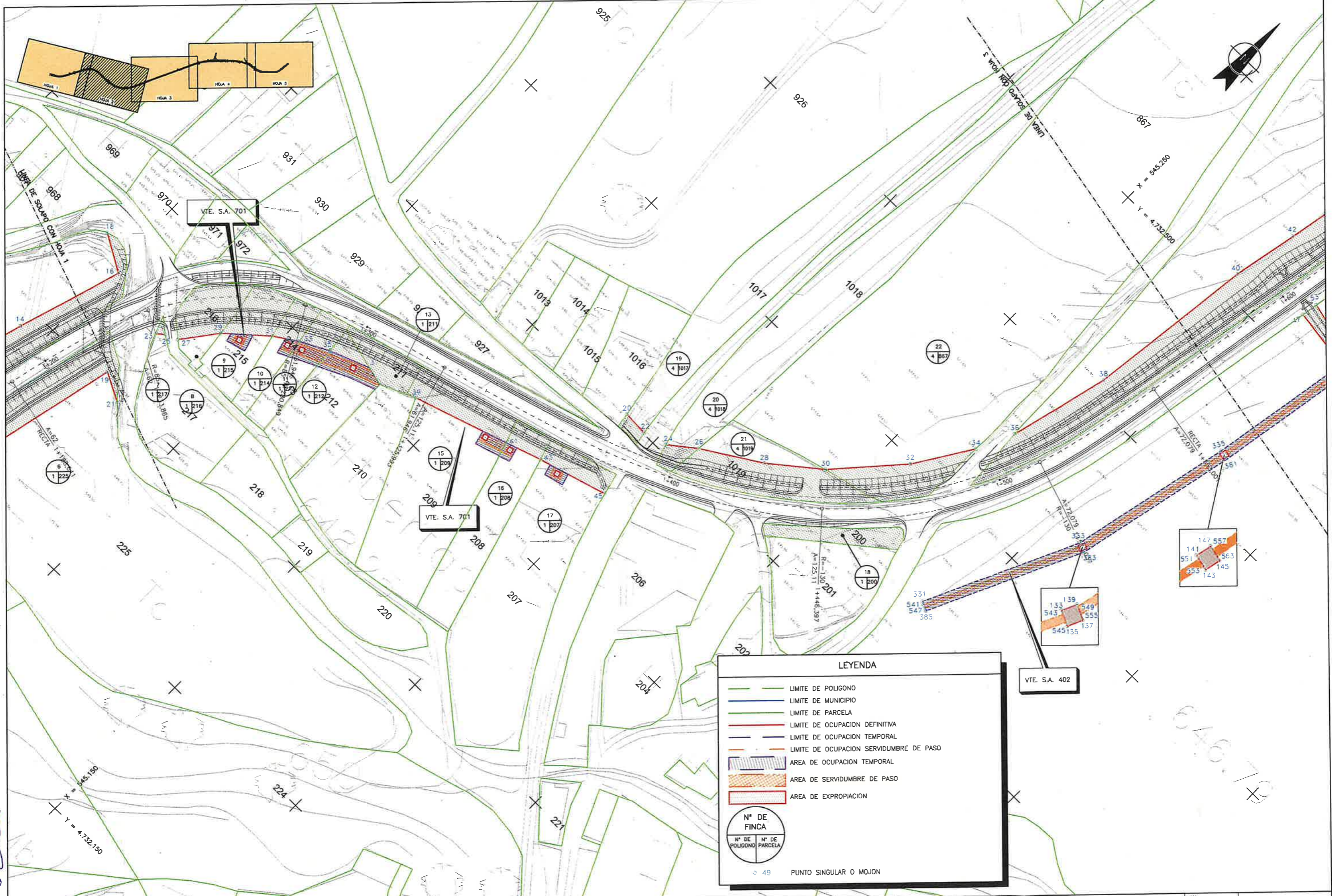

LEYENDA

- LIMITE DE POLIGONO
- LIMITE DE MUNICIPIO
- LIMITE DE PARCELA
- LIMITE DE OCUPACION DEFINITIVA
- LIMITE DE OCUPACION TEMPORAL
- LIMITE DE OCUPACION SERVIDUMBRE DE PASO
- AREA DE OCUPACION TEMPORAL
- AREA DE SERVIDUMBRE DE PASO
- AREA DE EXPROPIACION

N° DE FINCA
 N° DE POLIGONO / N° DE PARCELA

49 PUNTO SINGULAR O MOJON

Vº Bº
 25-4-2023

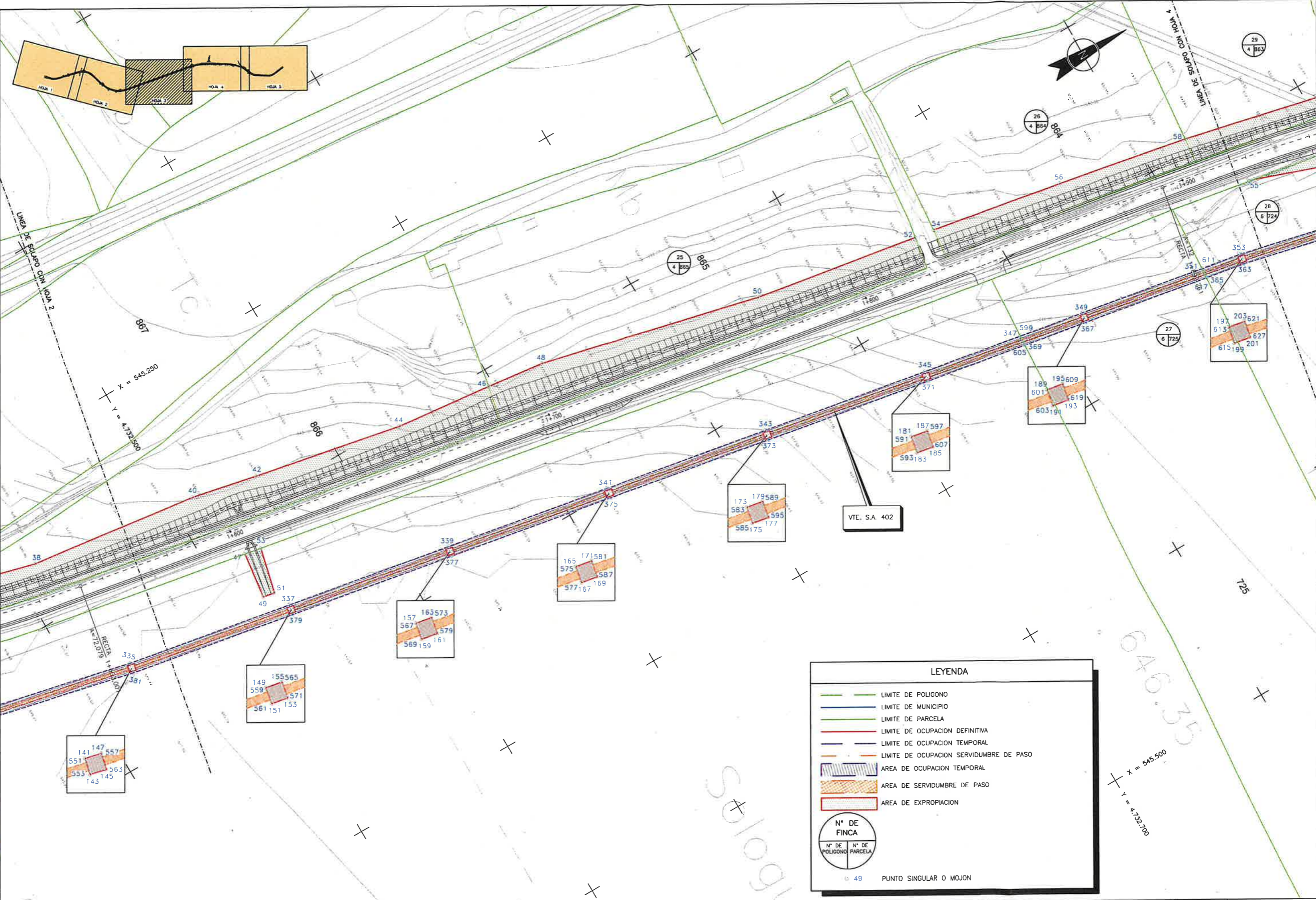

LEYENDA

- LIMITE DE POLIGONO
- LIMITE DE MUNICIPIO
- LIMITE DE PARCELA
- LIMITE DE OCUPACION DEFINITIVA
- LIMITE DE OCUPACION TEMPORAL
- LIMITE DE OCUPACION SERVIDUMBRE DE PASO
- AREA DE OCUPACION TEMPORAL
- AREA DE SERVIDUMBRE DE PASO
- AREA DE EXPROPIACION

N° DE FINCA	
N° DE POLIGONO	N° DE PARCELA

○ 49 PUNTO SINGULAR O MOJON

Vº Bº
 25-4-2023

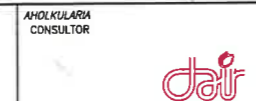
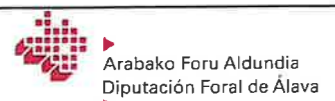

EGITAMUAREN TITULUA / TITULO DEL PROYECTO
 MIGUEL ANGEL ORTIZ DE LANDALUCE

PROYECTO DE CONSTRUCCION DE ACONDICIONAMIENTO
 DE LA CARRETERA A-3114, ENTRE LOS
 P.K. 26+020 Y P.K. 27+430, ENTRE MAESTU Y LEORZA

GAKA CLAVE
 DATA FECHA
 NOVIEMBRE 2020

ESKALA (K) ESCALA (S)
 1/500
 ORIGINAL EN A1

IZENDURA DESIGNACION
 EXPROPIACIONES
 PLANTA. HOJA-3

2º HOJA / Nº
 11

5_TK_3_ORRA
 HOJA 3 DE 5

Vº Bº
25-4-2023

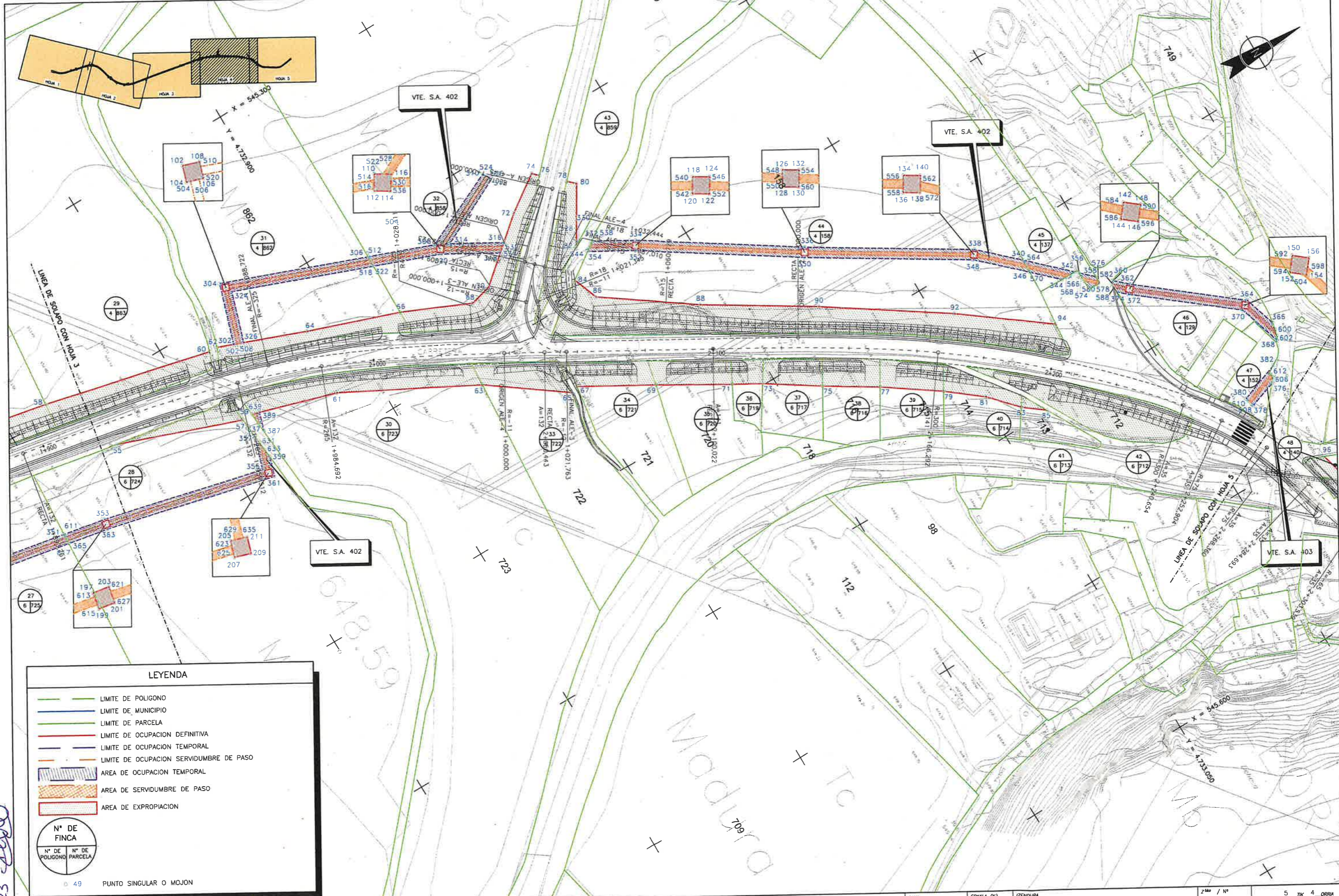

LEYENDA

- LIMITE DE POLIGONO
- LIMITE DE MUNICIPIO
- LIMITE DE PARCELA
- LIMITE DE OCUPACION DEFINITIVA
- LIMITE DE OCUPACION TEMPORAL
- LIMITE DE OCUPACION SERVIDUMBRE DE PASO
- AREA DE OCUPACION TEMPORAL
- AREA DE SERVIDUMBRE DE PASO
- AREA DE EXPROPIACION

Nº DE FINCA
Nº DE POLIGONO / Nº DE PARCELA

49 PUNTO SINGULAR O MOJON

Arabako Foru Aldundia
 Diputación Foral de Álava

AHOLKULARIA
 CONSULTOR

EGITAMUAREN ZUZENDARIA
 DIRECTOR DEL PROYECTO
 MIGUEL ANGEL ORTIZ DE LANDALUCE

EGITAMUAREN TITULUA / TITULO DEL PROYECTO
 PROYECTO DE CONSTRUCCION DE ACONDICIONAMIENTO
 DE LA CARRETERA A-3114, ENTRE LOS
 P.K. 26+020 Y P.K. 27+430, ENTRE MAESTU Y LEORZA

GARA CLAVE
 ESCALA (K) / ESCALA (S)
 1/500
 ORIGINAL EN A1
 FECHA
 NOVIEMBRE 2020

IZENDURA DESIGNACION
 EXPROPIACIONES
 PLANTA. HOJA-4

2º / Nº
 11

5 TIK 4 ORRIA
 HOJA 4 DE 5

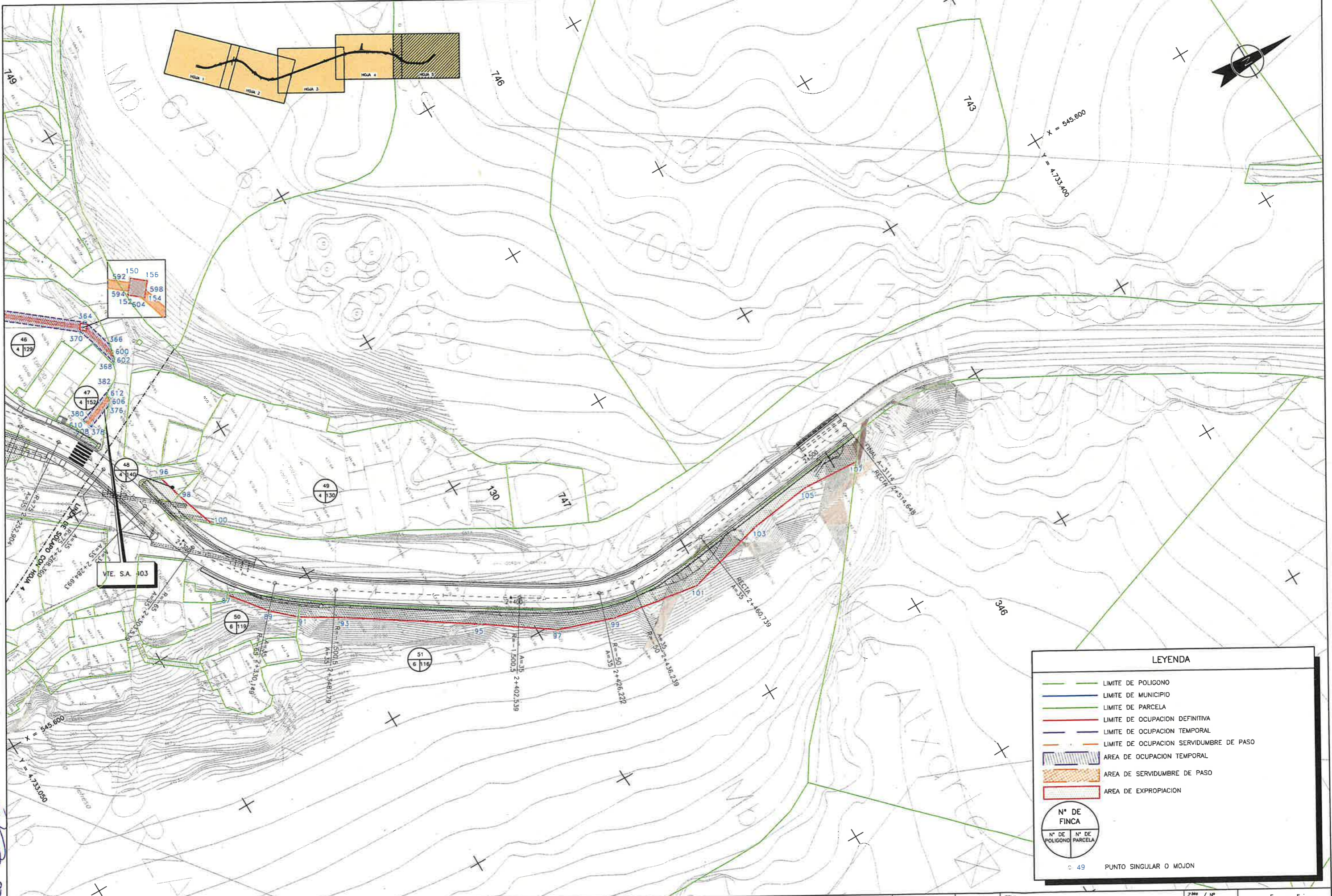

LEYENDA

- LIMITE DE POLIGONO
- LIMITE DE MUNICIPIO
- LIMITE DE PARCELA
- LIMITE DE OCUPACION DEFINITIVA
- LIMITE DE OCUPACION TEMPORAL
- LIMITE DE OCUPACION SERVIDUMBRE DE PASO
- AREA DE OCUPACION TEMPORAL
- AREA DE SERVIDUMBRE DE PASO
- AREA DE EXPROPIACION

N° DE FINCA	
N° DE POLIGONO	N° DE PARCELA

⊙ 49 PUNTO SINGULAR O MOJON

Vº Bº
 25-4-2023



EGITAMUAREN ZUZENDARIA
DIRECTOR DEL PROYECTO

MIGUEL ANGEL ORTIZ DE LANDALUCE

EGITAMUAREN TITULUA / TITULO DEL PROYECTO
PROYECTO DE CONSTRUCCION DE ACONDICIONAMIENTO DE LA CARRETERA A-3114, ENTRE LOS P.K. 26+020 Y P.K. 27+430, ENTRE MAESTU Y LEORZA

CAJA CLAVE
DATA FECHA
NOVIEMBRE 2020

ESKALA (K) ESCALA (S)
1/500
ORIGINAL EN A1

IZENDURA DESIGNACION

EXPROPIACIONES PLANTA. HOJA-5

2000 / Nº
11

5 TRK 5 ORRIA
HOJA 5 DE 5