

LIDATOSI EXPROPIACION PARCELARIOS 23-01 A-2620 Y A-623 VTE. OESTE LEGUTIOI3.FINCAS AMP-MODIFINCA 4-000 2-100 2-090 2-080 CAMINO ACCESOFINCA 2-100 2-090 2-080 VALDWG



Superficie ocupación definitiva  
 Ocupación definitiva  
 Parcelario catastral  
 Servidumbre de paso propuesta

74-001 N° de orden  
3 Parcela  
670 Polígono

L:\DATOS\EXPROPIACION\PARCELARIOS\23-01\_A-2620\_Y\_A-623\_VTE\_CESTE\_LEGUTIO\3.FINCAS AMP-MODIF\FINCA 7-000 8-000 10-000 11-000 8-090 CAMINO ACCESO\FINCA 8-090 SERVIDUMBRE.DWG



■ Superficie ocupación definitiva  
■ Ocupación definitiva  
■ Parcelario catastral  
■ SERVIDUMBRE DE PASO

74-001 N° de orden  
3 Parcela  
670 Polígono

<p>Arabako Foru Aldundia Diputación Foral de Álava</p>	<p>Bide Azpiegituren eta Mugikortasunaren Sala Departamento de Infraestructuras Viales y Movilidad Erepede Zerbitzua Servicio de Carreteras</p>	<p>TOPOGRAFIKO INGENIARI TEKNIKOA EL INGENIERO TECNICO EN TOPOGRAFIA DANIEL DEL MORAL VARONA</p>	<p>EGITAMUAREN TITULUA / TITULO DEL PROYECTO : PROYECTO DE CONSTRUCCIÓN DE LA VARIANTE DE LEGUTIO EN LA CARRETERA A-2620 Y CONEXIÓN CON LA CARRETERA A-623</p>	<p>ESKALA(K) : ESCALA(S) : 1:1000</p>	<p>DESJABETZE-ESPEDIENTEA EXPEDIENTE EXPROPIACION 23-01</p>	<p>IZENDURA / DESIGNACION : SERVIDUMBRE DE PASO EN FINCA 8-090 DE ACCESO A FINCAS 7-000, 8-000, 10-000 Y 11-000</p>	<p>DATA / FECHA AZAROA - 2023 NOVIEMBRE - 2023 _1_TIK_1_ORRIA HOJA 1 DE 1</p>
--	---	--	--	---	---	---	---

L:\DATOS\EXPROPIACION\PARCELARIOS\03\_01\_A-2620 Y A-623 VTE. OEESTE LEGUTIO\3.FINCAS AMP-MODIF\FINCA 39-001 Y 39-100.DWG



Superficie ocupación definitiva  
 Ocupación definitiva  
 Parcelario catastral  
 RESTO 39-001  
 AMPLIACIÓN 39-100

74-001 N° de orden  
3 Parcela  
670 Poligono

<p>Arabako Foru Aldundia Diputación Foral de Álava</p>	<p>Bide Azpiegituren eta Mugikortasunaren Saila Departamento de Infraestructuras Viarias y Movilidad</p> <p>Erepede Zerbitzua Servicio de Carreteras</p> <p>Topografía-Atala Sección de Topografía</p>	<p>TOPOGRAFIAKO INGENIARI TEKNIKOA EL INGENIERO TECNICO EN TOPOGRAFIA</p> <p>DANIEL DEL MORAL VARONA</p>	<p>EGITAMUAREN TITULUA / TITULO DEL PROYECTO</p> <p>PROYECTO DE CONSTRUCCIÓN DE LA VARIANTE DE LEGUTIO EN LA CARRETERA A-2620 Y CONEXIÓN CON LA CARRETERA A-623</p>	<p>ESKALA(K) / ESCALA(S)</p> <p>1:1000</p>	<p>DESJABETZE-ESPEDIENTEA EXPEDIENTE EXPROPIACION</p> <p>23-01</p>	<p>IZENDURA / DESIGNACION</p> <p>FINCA 39-001 RESTO FINCA 39-100 AMPLIACIÓN</p>	<p>DATA / FECHA URRIA-2023 OCTUBRE-2023</p> <p>1_TIK_1_ORRIA HOJA 1 DE 1</p>
--	--	--	---	--	--	---	--

L:\DATOS\EXPROPIACIÓN\PARCELARIOS\23-01 A-2620 Y A-823 VTE. OESTE LEGUTJO\FINCAS AMP-MOD\FINCA 40-001 Y 40-100\FINCA 40-001 40-100.DWG



Superficie ocupación definitiva  
 Ocupación definitiva  
 Parcelario catastral  
 RESTO 40-001  
 AMPLIACIÓN 40-100

74-001  
3 670
Nº de orden  
Parcela  
Polígono

 Arabako Foru Aldundia Diputación Foral de Álava	Bide Azpiegituren eta Mugikortasunaren Saila Departamento de Infraestructuras Vias y Movilidad Errepide Zerbitzua Servicio de Carreteras	TOPOGRAFIKO INGENIARI TEKNIKOA EL INGENIERO TECNICO EN TOPOGRAFIA DANIEL DEL MORAL VARONA	EGITAMJAREN TITULUA / TITULO DEL PROYECTO PROYECTO DE CONSTRUCCIÓN DE LA VARIANTE DE LEGUTJO EN LA CARRETERA A-2620 Y CONEXIÓN CON LA CARRETERA A-823	ESKALA(K) / ESCALA(S) 1:1000	DE SJABETZE-ESPEDIENTEA EXPEDIENTE EXPROPIACION 23-01	IZENDURA / DESIGNACION FINCAS 40 001 Y 40-100	DATA / FECHA URRIA - 2023 OCTUBRE - 2023 HOJA 1 DE 1
--	---	---	--	------------------------------------	---	--	---

L:\DATOS\EXPROPIACION\PARCELARIOS\32-01\_A-2620 Y A-623\_VTE\_OESTE LEGUTIO\FINCAS AMP\_MOD\FINCA 42-100.DWG

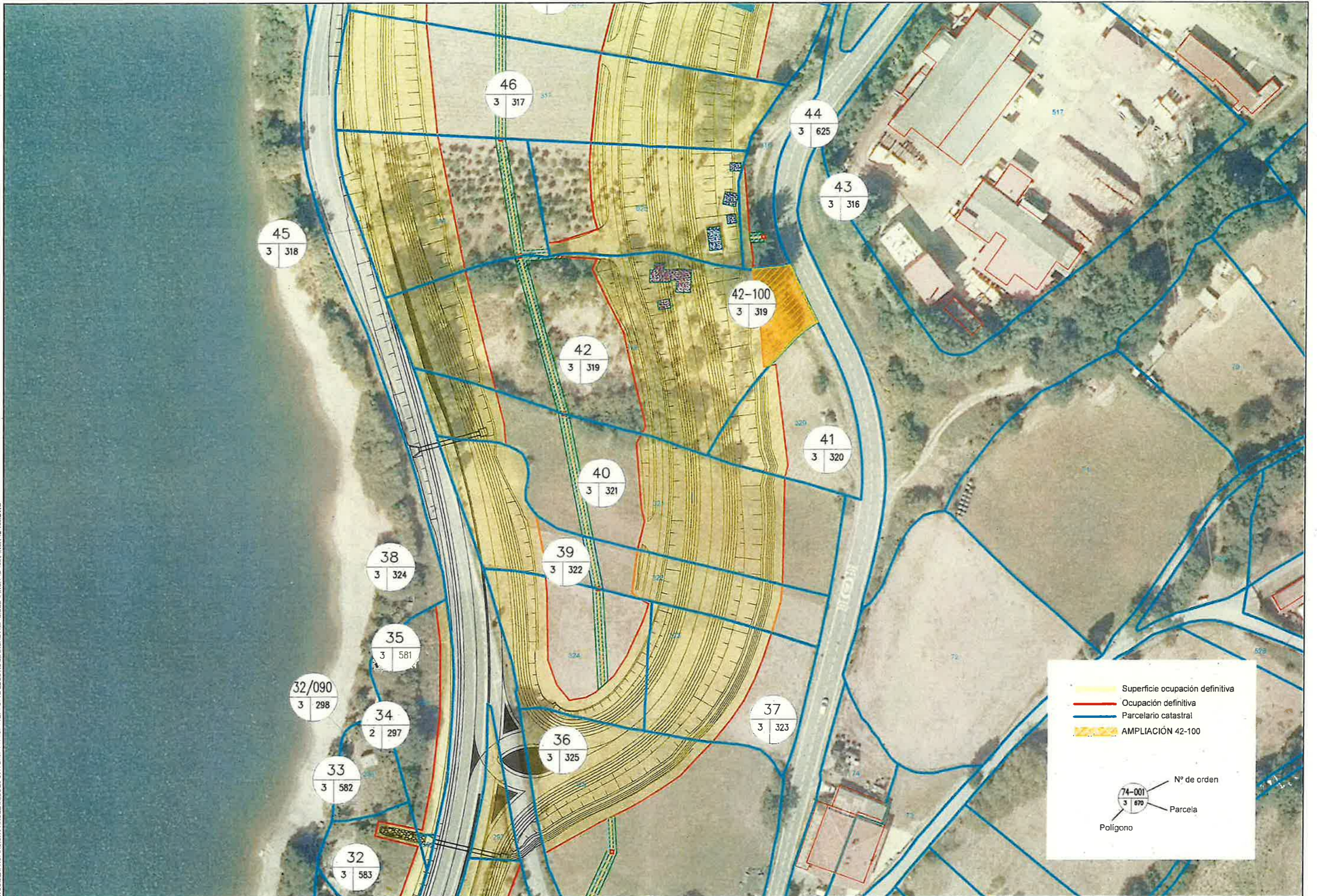

Superficie ocupación definitiva  
 Ocupación definitiva  
 Parcelario catastral  
 AMPLIACIÓN 42-100

74-001  
3 670
Nº de orden  
Parcela  
Polígono

 Arabako Foru Aldundia Diputación Foral de Álava	<b>Bide Azpeltuturen eta Mugikortasunaren Saila</b> Departamento de Infraestructuras Vías y Movilidad Eremide Zerbitzua Servicio de Carreteras	TOPOGRAFIKO INGENIARI TEKNIKOA EL INGENIERO TÉCNICO EN TOPOGRAFÍA DANIEL DEL MORAL VARONA	EGITAMUAREN TITULUA / TÍTULO DEL PROYECTO PROYECTO DE CONSTRUCCIÓN DE LA VARIANTE DE LEGUTIO EN LA CARRETERA A-2620 Y CONEXIÓN CON LA CARRETERA A-623	ESKALA(K) / ESCALAS(S) 1:1000	DESJABETZE-ESPEDIENTEA EXPEDIENTE EXPROPIACIÓN 23-01	IZENDURA / DESIGNACION FINCA 42-100	DATA / FECHA URRIA - 2023 OCTUBRE - 2023 1_TIK_1_ORRIA HOJA_1_DE_1
--	---	---	--	-------------------------------------	--	--	--

L:\DATOS\EXPROPIACIÓN\PARCELARIO\23-01\_A-2620\_Y\_A-623\_VTE\_OESTE\_LEGUTIO3.FINCAS AMP.MODIF.FINCA 48-100.DWG



L:\DATOS\SE\EXPROPIACION\PARCELARIO\323\01\_A-2620 Y A-623 VTE\_OESTE\_LEGUTIO\3.FINCAS AMP-HODIE\FINCA 51-001 Y 51-100\FINCA 51-001 51-100.DWG

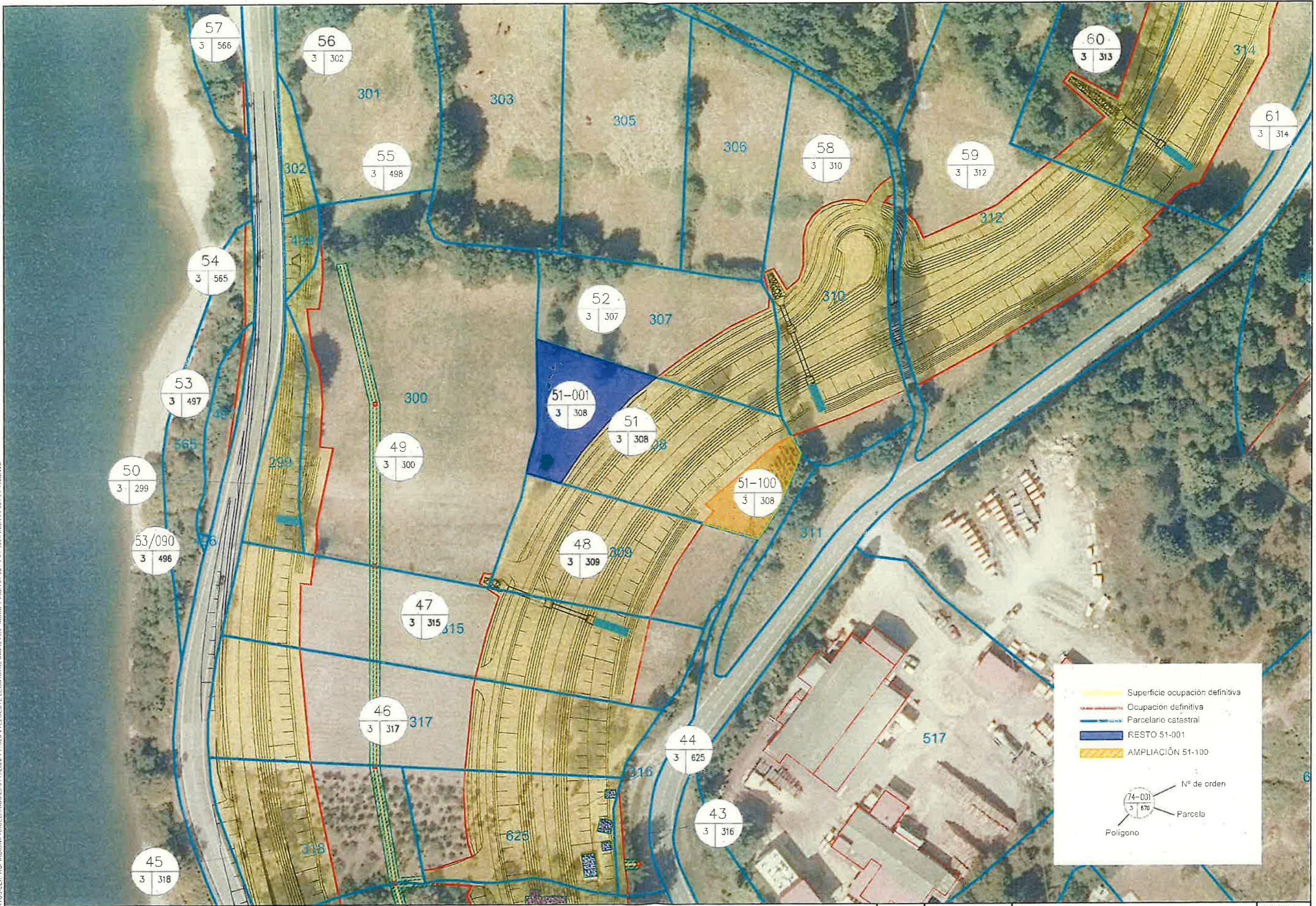

Superficie ocupación definitiva  
 Ocupación definitiva  
 Parcelario catastral  
 RESTO 51-001  
 AMPLIACIÓN 51-100

N° de orden  
 Parcela  
 Polígono

<p>                 Euzko Lege Alkateak                  Diputación Foral de Álava             </p>	Mugikortasun Jasangarriaren eta Bide Azpigieteren Saila Departamento de Movilidad Sostenible e Infraestructuras Vianas Euzko Lege Alkateak Diputación Foral de Álava Servicio de Carreteras Topografía-Artista Sección de Topografía	TOPOGRAFIARI INGENIARI TEKNIKOA EL INGENIERO TÉCNICO EN TOPOGRAFIA DONTAMJAREN TITULUA / TITULO DEL PROYECTO: DANIEL DEL MORAL VARONA	BOITAMJAREN TITULUA / TITULO DEL PROYECTO: PROYECTO DE CONSTRUCCIÓN DE LA VARIANTE DE LEGUTIO EN LA CARRETERA A-2620 Y CONEXIÓN CON LA CARRETERA A-623	ESKALAKI/E: ESCALAS/E: 1:1000	DESJABETZE-ESPEDIENTEA EXPEDIENTE EXPROPIACIÓN 23-01	ZENBURA / REGISTRATION: FINCAS 51-001 Y 51-100	DATA / FECHA: AZARUA - 2023 NOVIEMBRE - 2023 L. TK. L. ORRIA HOJA 1 DE 1
---	--	--	---	-------------------------------------	--	---	--

LADATOS EXPROPIACIÓN PARCELARIOS 23-01 A-2620 Y A-625 VTE. GESTE LEGUTIO3 FINCAS ANP-MODIFINCA 58-100 D.V.G.



	Superficie ocupación definitiva
	Ocupación definitiva
	Parcelario catastral
	AMPLIACIÓN 58-100

	Nº de orden
	Parcela
	Polígono

<p>Arzobispado Foru Alkandua Diputación Foral de Álava</p>	<p>Mugikortasun Jasangarriaren eta Bide Azpiegituren Saila Departamento de Movilidad Sostenible e Infraestructuras Viarias</p> <p>Enplegu Zerbitzua Servicio de Carreteras</p>	<p>TOPOGRAFIKAK INGENIARI TEKNIKOA EL INGENIERO TÉCNICO EN TOPOGRAFIA</p> <p>DANIEL DEL MORAL VARONA</p>	<p>EGITAMUAREN TITULUA / TÍTULO DEL PROYECTO</p> <p>PROYECTO DE CONSTRUCCIÓN DE LA VARIANTE DE LEGUTIO EN LA CARRETERA A-2620 Y CONEXIÓN CON LA CARRETERA A-625</p>	<p>ESKALAIARI / ESCALAS</p> <p>1:1000</p>	<p>DESJABETZE-ESPURDIENTEA / EXPEDIENTE EXPROPIACION</p> <p>23-01</p>	<p>IZENDUJA / DESIGNACION</p> <p>FINCA 58-100</p>	<p>DATA / FECHA</p> <p>NOVIEMBRE - 2023</p>
							<p>HOJA 1 DE 1</p> <p>HOJA 1 DE 1</p>

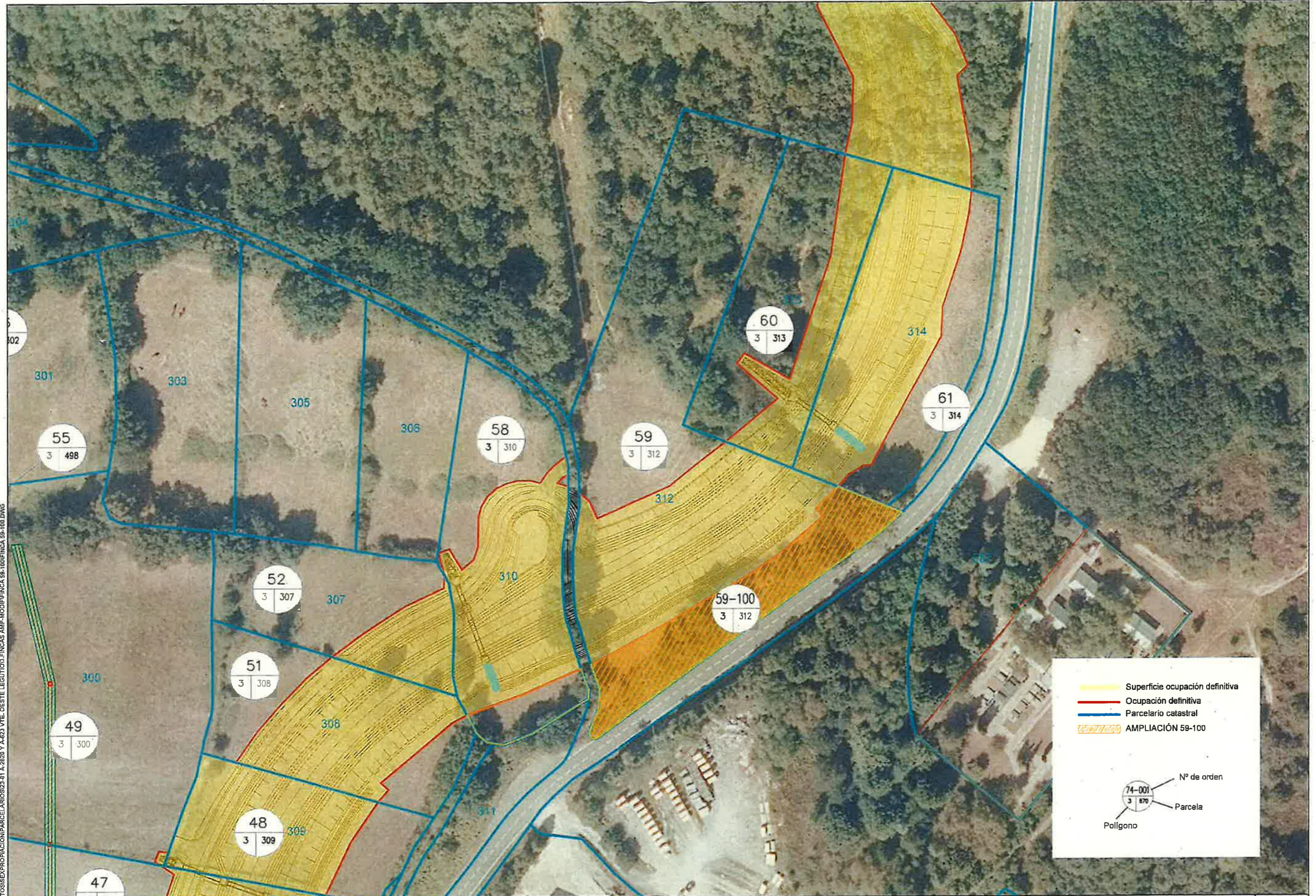

L:\DATOS\EXPROPIACIÓN\PARCELARIOS\31 A-2620 Y A-623 VTE. DESTE LEGUTIO\FINCAS AMP-MOD\FINCA 59-100.DWG

 <p>Arabako Foru Aldundia Diputación Foral de Álava</p>	<p>Mugikortasun Jasangarriaren eta Bide Azpigituren Saria Departamento de Movilidad Sostenible e Infraestructuras Viarias</p> <p>Enepeko Zerbitzua Servicio de Carreteras</p> <p>Topografía Atala Sección de Topografía</p>	<p>TOPOGRAFIKO INGENIARI TEKNIKOA EL INGENIERO TÉCNICO EN TOPOGRAFIA</p> <p>DANIEL DEL MORAL VARONA</p>	<p>EGITAMUAREN TITULUA / TÍTULO DEL PROYECTO : PROYECTO DE CONSTRUCCIÓN DE LA VARIANTE DE LEGUTIO EN LA CARRETERA A-2620 Y CONEXIÓN CON LA CARRETERA A-623</p>	<p>ESKALA(K) : ESCALA(S) : 1:1000</p>	<p>DESJABETZE-ESPEDIENTEA EXPEDIENTE EXPROPIACION 23-01</p>	<p>IZENDURA / DESIGNACION : FINCA 59-100</p>	<p>DATA / FECHA : AZAROA - 2023 NOVIEMBRE - 2023 1_TIK_1_ORRIA HOJA_1_DE_1</p>
--	---	---	--	---	---	--	--

DATOS DE EXPROPIACIÓN PARCELARIO 02-01 A-2620 Y A-623 VTE. OESTE LEGUTIO. FINCAS AMP-MODIF. FINCA 61-100. FINCA 61-100.DWG

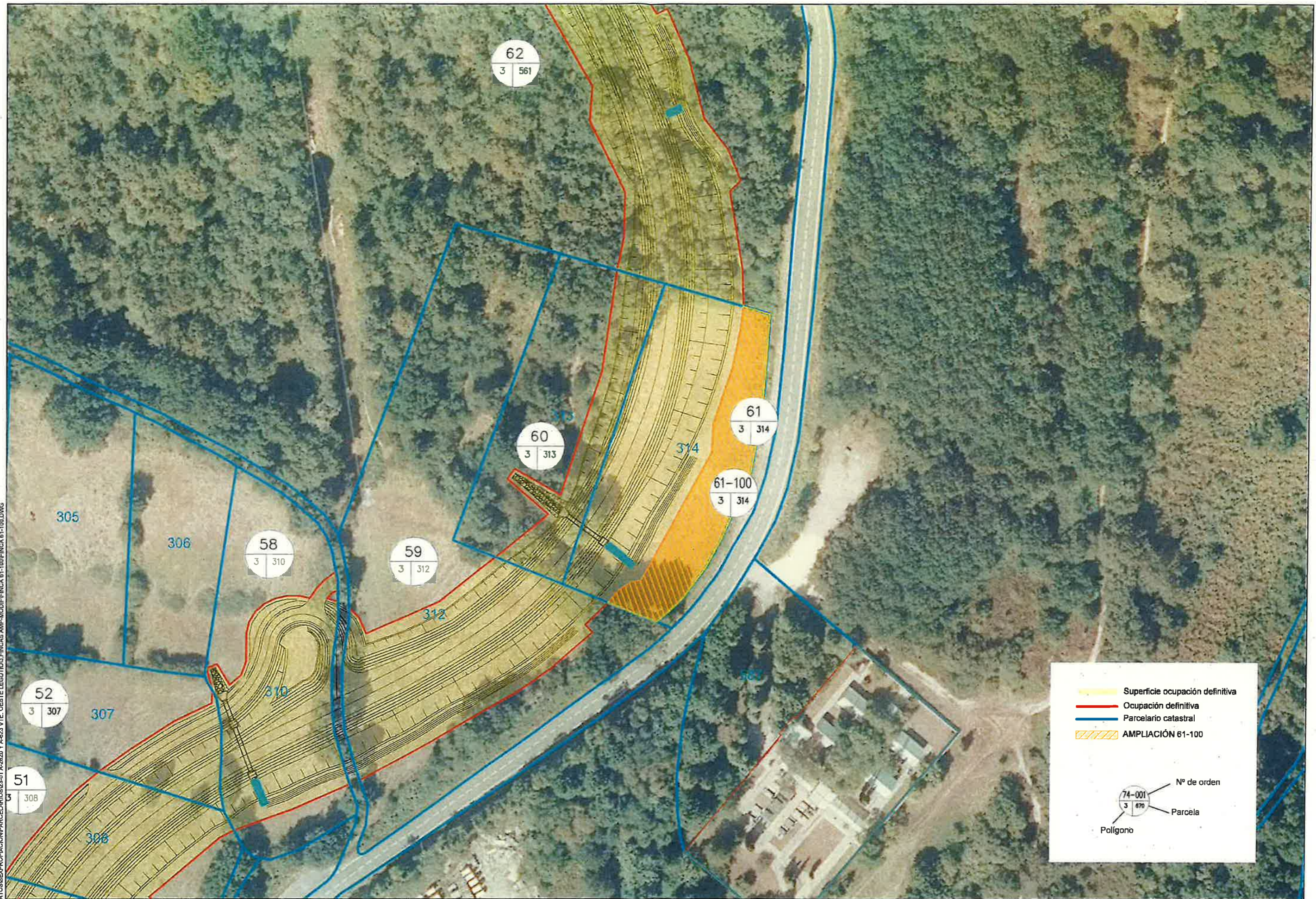

Superficie ocupación definitiva  
 Ocupación definitiva  
 Parcelario catastral  
 AMPLIACIÓN 61-100

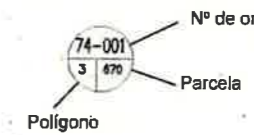

 Arabako Foru Aldundia Diputación Foral de Álava	Bide Azpelturen eta Mugikortasunaren Saila Departamento de Infraestructuras Viales y Movilidad Enpede Zerbitzua Servicio de Carreteras	TOPOGRAFIKO INGENIARI TEKNIKOA EL INGENIERO TÉCNICO EN TOPOGRAFÍA DANIEL DEL MORAL VARDNA	EGITAMUAREN TITULUA / TÍTULO DEL PROYECTO PROYECTO DE CONSTRUCCIÓN DE LA VARIANTE DE LEGUTIO EN LA CARRETERA A-2620 Y CONEXIÓN CON LA CARRETERA A-623	ESKALA(K) : ESCALA(S) : 1:1000	DESJABETZE-ESPEDIENTEA EXPEDIENTE EXPROPIACION 23-01	IZENDURA / DESIGNACION : FINCA 61-100	DATA / FECHA URRIA - 2023 OCTUBRE - 2023 1 YIK 1 ORRIA HOJA 1 DE 1
---	---	---	--	--------------------------------------	--	--	--